الاتحاد الرياضي
للجامعات السعودية
Saudi Universities Sports Federation

وزارة التعليم
Ministry of Education

Saudi Universities Sports Federation

دليل المسابقات

الموسم العاشر
10th Season
2019/2020
١٤٤١/١٤٤٠هـ
SUSF

رؤية VISION 2030
المملكة العربية السعودية
KINGDOM OF SAUDI ARABIA

وزارة التعليم

Ministry of Education

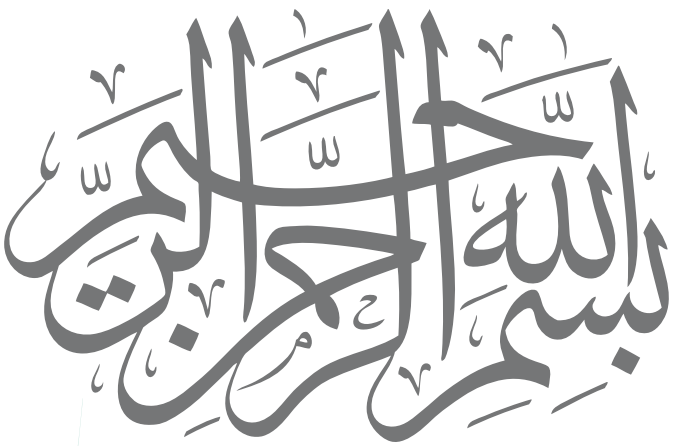
بسم الله الرحمن الرحيم

الاتحاد الرياضي
للجامعات السعودية
Saudi Universities Sports Federation

تولي حكومة خادم الحرمين الشريفين وولي عهده الأمين اهتماماً كبيراً بالرياضة الجامعية نظراً لما تسهم به في إثراء الحركة الرياضية بالمملكة وبناء شخصية الشباب الجامعي من الناحية البدنية والصحية، حتى أصبحت هدفاً رئيساً من أهداف رؤية المملكة ٢٠٣٠.

ويسعى الاتحاد الرياضي من خلال برامجه المختلفة إلى زيادة التواصل بين طلاب وطالبات الجامعات السعودية الحكومية منها والأهلية وتعزيز الممارسة الرياضية من أجل الصحة والتنافس المدعوم بالقيم التربوية، وشغل أوقات فراغ الطلاب والطالبات بما يعود عليهم بالنفع والفائدة، بالإضافة إلى الأهداف الاجتماعية والاقتصادية.

وتقدم وزارة التعليم وعلى رأسها معالي وزير التعليم ومعالي نائبه للجامعات والبحث والابتكار جل اهتمامها وعنايتها بتسخير كافة الإمكانات لنجاح الاتحاد الرياضي للجامعات السعودية.

كما يحرص الاتحاد في هذا الموسم الرياضي الجامعي على ترجمة كل هذه الجهود بإقامة أكثر من (١٦) منشطاً ومسابقة رياضية بين أبناء وبنات الجامعات والكليات المختلفة، بالإضافة إلى البرامج الأخرى المقامة على هامش هذه الفعاليات، وتتويج هذه المشاركات بتقديم الحوافز والجوائز المناسبة لتعزيز روح التنافس الشريف بين المشاركين.

ولا يفوتني أن أشيد بدور الجامعات والكليات في تفعيل ودعم ممارسة الأنشطة الرياضية الداخلية وتنوعها مما ساهم في رفع مستوى الأداء وروح التنافس وزيادة أعداد الممارسين والحرص على المشاركة في مسابقات الاتحاد الرياضي المختلفة، وما نشاهده اليوم من مشاركة للشباب الجامعي في المحافل الرياضية الجامعية الدولية هو دليل كبير على رعاية المنتخبات الوطنية للاعبين متميزين بدنياً ومهارياً بهدف رفع علم المملكة خفاقاً في كل المحافل العربية والقارية والدولية.

رئيس الاتحاد الرياضي للجامعات السعودية
أ. د/ خالد بن صالح المزيني

الموسم العاشر
10th Season
SUSF
2019/2020
١٤٤١/١٤٤٠هـ

مقدمة :

يطيب للجنة المسابقات مع بداية الموسم الرياضي العاشر للاتحاد الرياضي للجامعات السعودية ١٤٤١هـ/٢٠٢٠م مواصلة النجاحات التي تحققت في المواسم الرياضية السابقة. بفضل الله ثم بدعم ومتابعة مستمرة من حكومتنا الرشيدة ومن معالي وزير التعليم رئيس مجلس إدارة الاتحاد الرياضي للجامعات السعودية، ومعالي نائب وزير التعليم للجامعات والبحث العلمي والابتكار، والتي ساهمت وستساهم في تقدم وازدهار الرياضة الجامعية ورفع مستواها بما يحقق التميز والريادة للرياضة السعودية في المنافسات المحلية والإقليمية والعالمية.

ويتيح الاتحاد الرياضي للجامعات السعودية في هذا الموسم الرياضي التنافس في ستة عشر (١٦) مسابقة رياضية، سيتم توزيع المسابقات بنظام التجمع بين الجامعات على النحو التالي:

التجمع الأول	التايكوندو	التجمع الثاني	الجودو
التجمع الثالث	إختراق الضاحية	التجمع الرابع	كرة الطاولة
التجمع الخامس	السباحة	التجمع السادس	التنس
التجمع السابع	ألعاب القوى	التجمع الثامن	الكاراتيه
التجمع التاسع	مسابقات ذوي الإعاقة (ألعاب القوى، وكرة الهدف).	التجمع العاشر	الكرة الطائرة الشاطئية
التجمع الحادي عشر	كرة القدم للصالات		

إضافة إلى أربع بطولات تقام بنظام الدوري وهي كرة القدم بتصنيف (أ) و (ب) والكرة الطائرة وكرة السلة.

ونسعد بوضع دليل المسابقات للموسم العاشر بين يديكم والذي يحتوي على جميع المعلومات المتعلقة بالمسابقات ومواعيدها وآليات تنفيذها. متمنين لجميع الجامعات والكليات المشاركة التميز والتنافس الرياضي الشريف.

لجنة المسابقات بالاتحاد الرياضي للجامعات السعودية

مؤشر أداء الجامعات في النشاط الرياضي :

مؤشر النشاط الداخلي						
نسبة الطلاب المشاركين في النشاط الداخلي	الأنشطة والبرامج الرياضية	عدد الأنشطة الرياضية وطرق تنظيمها	الأنشطة الداخلية لذوي الإعاقة	عدد الطلاب المشاركين في إدارة وتنظيم الأنشطة	المسؤولية الاجتماعية للأنشطة الطلابية	عدد الأنشطة الرياضية التي تنظم لمنسوبي الجامعة
• ٢٠٠ نقطة عند مشاركة ٥٪ من الطلاب	• محاضرة (٤٠ نقطة) • ورشة عمل (٧٠ نقطة) • دورة تدريبية (٧٠ نقطة)	• بنظام الدوري (٣٥ نقطة) • بنظام خروج المغلوب من مرتين (٢٠ نقطة) • بنظام خروج المغلوب من مرة واحدة (١٥ نقطة)	• تقوم الجامعة بتنظيم نشاطين رياضيين لذوي الإعاقة، ويتم احتساب (٤٠ نقطة) لكل نشاط، على ألا يقل عدد الطلاب المشاركين في كل نشاط عن (٤ طلاب)	• (١٣٠ نقطة) يجب أن يشارك الطلاب في إدارة وتنظيم كل نشاط تنظمه وتشرف عليه الجامعة، بحد أدنى (١٠ طلاب) مختلفين في الأنشطة الرياضية التي نظمتها الجامعة	• تشارك الجامعة في نشاطين مختلفين ضمن البرامج الرياضية المجتمعية بعدد لا يقل عن (١٥ طالب رياضي) في كل نشاط	• يتم تنظيم نشاطين رياضيين كل عام لمنسوبي الجامعة
٢٠٠	١٨٠	٢١٠	٨٠	١٣٠	١٠٠	١٠٠

* يتم احتساب نقاط المراكز الأول والثاني والثالث للفرق فقط.
* بطولتي ذوي الإعاقة (ألعاب القوى – كرة الهدف) تحتسب كبطولة واحدة في حالة المراكز، بينما تحتسب مشاركة.
أو مشاركتين (حسب مشاركة الجامعة/ الكلية في هذه البطولة).

مؤشر المشاركات في أنشطة الاتحاد الرياضي للجامعات السعودية					
الألعاب الجماعية	كرة القدم (ب)	الألعاب الفردية	عدد مرات الاستضافة	عدد البطولات المشترك بها	عدد الرياضيين المشاركين
• المركز الأول (٢٠٠ نقطة) • المركز الثاني (١٥٠ نقطة) • المركز الثالث (١٠٠ نقطة)	• المركز الأول (١٦٠ نقطة) • المركز الثاني (١٢٠ نقطة) • المركز الثالث (٨٠ نقطة)	• المركز الأول (١٦٠ نقطة) • المركز الثاني (١٢٠ نقطة) • المركز الثالث (٨٠ نقطة)	• استضافة بطولة كاملة (٤٥٠ نقطة) • استضافة دوريات مجمعة: كرة السلة، الكرة الطائرة، وأخرى (١٥٠ نقطة)	• (٣٠ نقطة) لكل بطولة	• نقطتان عن كل لاعب مشارك

الموسم العاشر
10th Season
SUSF
2019/2020
1441/1440هـ

الموسم العاشر
10th Season
SUSF
2019/2020
1441/1440هـ

الموسم العاشر
10th Season
SUSF
2019/2020
1441/1440هـ

البطولات المقامة
بنظام الدوري

وزارة التعليم
Ministry of Education

الموسم العاشر
10th Season
SUSF
2019/2020

كرة القدم (أ)

دوري كرة القدم المستوى الأول (أ)

يبدأ دوري كرة القدم المستوى الأول (أ) الجمعة ١٤٤١/٢/١٢هـ الموافق ٢٠١٩/١٠/١١م

- **الشروط :**

١. يشارك في مسابقة المستوى الأول (أ) كل فرق الجامعات/ الكليات التي حصلت على المراكز من الأول إلى الثامن إضافة إلى الفرق الأربعة التي حققت المراكز الأربعة الأوائل في مسابقة كرة القدم المستوى الثاني (ب) للموسم الرياضي ١٤٣٩/١٤٤٠هـ.

٢. يتكون فريق الجامعة/ الكلية من (١٨) لاعباً كحد أقصى في كل مباراة.

٣. في حال حصول الفريق على مركز من المراكز الثلاثة الأولى يتوج عدد (٢٠) لاعباً فقط.

٤. المرحلة الأولى: تقام المسابقة بنظام الدوري من دور واحد بنظام المجموعات.

٥. يصعد الفريقان الحائزان على المركزين الأول والثاني من كل مجموعة إلى المرحلة الثانية (دور الأربعة).

٦. تقام مباريات دور الأربعة بطريقة المقص بين الفرق ذهاباً وإياباً أول (أ) مع ثاني (ب) وأول (ب) مع ثاني (أ) ويتأهل للمباراة النهائية الفريق الفائز بنتيجة المباراتين.

٧. يحدد ترتيب الفرق وفقاً لمجموع النقاط في الفوز، يُمنح الفريق الفائز (ثلاث نقاط)، والتعادل (نقطة)، والمهزوم (بدون نقاط).

٨. في حالة التعادل في عدد النقاط لتحديد المراكز يتبع النظام التالي:
   - يتم الرجوع إلى نتيجة المواجهات المباشرة بين الفرق المتعادلة.
   - إذا استمر التعادل يتحدد الترتيب على أساس طرح الأهداف (له/عليه).
   - إذا استمر التعادل في عدد النقاط وفارق الأهداف يرجح الفريق الذي أحرز أهداف أكثر، دون احتساب قاعدة الهدف بهدفين.
   - إذا استمر التعادل بعد ذلك تُجرى قرعة لتحديد الترتيب.

٩. لا يحسب الهدف بهدفين خارج الأرض.

١٠. لا يُسمح بتغيير أكثر من ثلاثة لاعبين بما فيهم حارس المرمى في كل مباراة.

١١. في حالة التعادل بين فريقين في دور الأربعة يتم لعب أشواط إضافية.

١٢. إذا استمر التعادل يتم الاحتكام لضربات الترجيح.

١٣. في حالة التعادل في المباراة النهائية يتم الاحتكام لضربات الجزاء مباشرة.

١٤. يجب عدم مغادره أي لاعب أو إداري الملعب أثناء المباراة إلا لضرورة ويجب في هذه الحالة إشعار المراقب الإداري ويكتب في التقرير وقت المغادرة وسببها.

١٥. يحق للحكم أو المراقب الإداري للمباراة استدعاء أي لاعب سواءً بين الشوطين أو بعد نهابه المباراة.

١٦. لا يحق لأي إداري أو لاعب دخول غرفه الحكام بين الشوطين أو بعد نهاية المباراة مباشرة.

١٧. ضرورة توفير طقمي ملابس بلونين مختلفين من ألوان الجامعة المعتمد مع وجوب اصطحاب الطقمين في المباراة.

١٨. فيما يخص الإنذارات (الكرت الأصفر) يوقف اللاعب بعد الإنذار الثاني وفقاً للائحة. (يُبعد اللاعب من الملعب عند حصوله عدد (٢) كرت أصفر في المباراة او عدد (١) كرت أحمر وفقاً للائحة).

١٩. تلغى الإنذارات بانتهاء الدور الأول (عدا الطرد).

٢٠. فيما عدا البنود الموضحة عاليه يطبق القانون الدولي في تحكيم وإدارة المباريات ولائحة المسابقات.

٢١. بعد انتهاء مسابقة فرق المستوى الأول، يتم هبوط آخر فريقين من كل مجموعة إلى الدرجة الأدنى من درجتها.

٢٢. إنهاء إجراءات تسجيل اللاعبين لاستخراج بطاقات الأهلية قبل (١٤) يوماً من بداية البطولة كحد أدنى.

٢٣. للجنة الفنية الحق في تفسير أي بند من بنود الشروط التي لم يرد بشأنها نص وتعتبر قراراتها نهائية في هذا الشأن ولها الحق في إجراء أي تعديل على نظام اللعب قبل بدء البطولة.

٢٤. لا يسمح بالتواجد بالمنطقة الفنية الخاصة بالجهاز الفني والإداري واللاعبين أثناء سير المباراة إلا للأشخاص الحاصلين على بطاقة الأهلية من اللجنة المعنية بالاتحاد.

٢٥. يحق لكل جامعة/ كلية استخراج بطاقات أهلية لعدد لا يتجاوز (٤٠) لاعباً في الموسم الواحد.

٢٦. جميع مباريات الدوري تقام بعد أذان صلاة العصر بـ (٢٠) دقيقة حسب توقيت مكان إقامة المباراة.

٢٧. يحق للجنة تغيير موعد أو وقت المباراة في حالة الضرورة.

٢٨. الكشف الطبي على اللاعبين مسؤولية الجامعة/ الكلية.

- **توزيع الفرق المشاركة:**

الفرق المشاركة			
م	المجموعة الأولى	م	المجموعة الثانية
١	جامعة الملك فيصل	٧	جامعة القصيم
٢	جامعة أم القرى	٨	جامعة طيبة
٣	جامعة حائل	٩	جامعة جازان
٤	جامعة الحدود الشمالية	١٠	جامعة الجوف
٥	جامعة الطائف	١١	جامعة نجران
٦	جامعة حفر الباطن	١٢	جامعة الإمام عبد الرحمن بن فيصل

- جدول دوري كرة القدم المستوى (أ) :

الأسبوع	اليوم والتاريخ	رقم المباراة	الفرق المتبارية			ملعب المباراة
الأول	الجمعة ١٤٤١/٢/١٢هـ الموافق ٢٠١٩/١٠/١١م	١	جامعة الملك فيصل	VS	جامعة حفر الباطن	جامعة الملك فيصل
		٢	جامعة أم القرى	VS	جامعة الطائف	جامعة أم القرى
		٣	جامعة حائل	VS	جامعة الحدود الشمالية	جامعة حائل
		٤	جامعة القصيم	VS	جامعة الإمام عبد الرحمن بن فيصل	جامعة القصيم
		٥	جامعة طيبة	VS	جامعة نجران	جامعة طيبة
		٦	جامعة جازان	VS	جامعة الجوف	مدينة الملك فيصل الرياضية بجازان

الأسبوع	اليوم والتاريخ	رقم المباراة	الفرق المتبارية			ملعب المباراة
الثاني	الجمعة ١٤٤١/٢/١٩هـ الموافق ٢٠١٩/١٠/١٨م	٧	جامعة الطائف	VS	جامعة الملك فيصل	جامعة الطائف
		٨	جامعة حفر الباطن	VS	جامعة الحدود الشمالية	جامعة حفر الباطن
		٩	جامعة أم القرى	VS	جامعة حائل	جامعة أم القرى
		١٠	جامعة نجران	VS	جامعة القصيم	جامعة نجران
		١١	جامعة الإمام عبد الرحمن بن فيصل	VS	جامعة الجوف	جامعة الإمام عبد الرحمن بن فيصل
		١٢	جامعة طيبة	VS	جامعة جازان	جامعة طيبة

- في حالة اختلاف التاريخ الهجري عن التاريخ الميلادي، يتم اعتماد التاريخ الميلادي
- في حالة اشتراك الجامعة / الكلية في بطولة خارجية تحت رعاية الاتحاد، يتم تأجيل مبارياته إلى وقت لاحق يحدّد فيما بعد

NBU
10

الأسبوع	اليوم والتاريخ	رقم المباراة	الفرق المتبارية			ملعب المباراة
الثالث	الجمعة ٤/٣/١٤٤١هـ الموافق ١/١١/٢٠١٨م	١٣	جامعة الحدود الشمالية	VS	جامعة الملك فيصل	جامعة الحدود الشمالية
		١٤	جامعة حائل	VS	جامعة الطائف	جامعة حائل
		١٥	جامعة حفر الباطن	VS	جامعة أم القرى	جامعة حفر الباطن
		١٦	جامعة الجوف	VS	جامعة القصيم	جامعة الجوف
		١٧	جامعة جازان	VS	جامعة نجران	مدينة الملك فيصل الرياضية بجازان
		١٨	جامعة الإمام عبد الرحمن بن فيصل	VS	جامعة طيبة	جامعة الإمام عبد الرحمن بن فيصل

الأسبوع	اليوم والتاريخ	رقم المباراة	الفرق المتبارية			ملعب المباراة
الرابع	الجمعة ١١/٣/١٤٤١هـ الموافق ٨/١١/٢٠١٩م	١٩	جامعة الملك فيصل	VS	جامعة حائل	جامعة الملك فيصل
		٢٠	جامعة أم القرى	VS	جامعة الحدود الشمالية	جامعة أم القرى
		٢١	جامعة الطائف	VS	جامعة حفر الباطن	جامعة الطائف
		٢٢	جامعة القصيم	VS	جامعة جازان	جامعة القصيم
		٢٣	جامعة الجوف	VS	جامعة طيبة	جامعة الجوف
		٢٤	جامعة نجران	VS	جامعة الإمام عبد الرحمن بن فيصل	جامعة نجران

- في حالة اختلاف التاريخ الهجري عن التاريخ الميلادي، يتم اعتماد التاريخ الميلادي
- في حالة اشتراك الجامعة / الكلية في بطولة خارجية تحت رعاية الاتحاد، يتم تأجيل مبارياته إلى وقت لاحق يحدّد فيما بعد

الأسبوع	اليوم والتاريخ	رقم المباراة	الفرق المتبارية			ملعب المباراة
الخامس	الجمعة ٢٥/٣/١٤٤١هـ الموافق ٢٢/١١/٢٠١٩م	٢٥	جامعة الملك فيصل	VS	جامعة أم القرى	جامعة الملك فيصل
		٢٦	جامعة حائل	VS	جامعة حفر الباطن	جامعة حائل
		٢٧	جامعة الحدود الشمالية	VS	جامعة الطائف	جامعة الحدود الشمالية
		٢٨	جامعة القصيم	VS	جامعة طيبة	جامعة القصيم
		٢٩	جامعة جازان	VS	جامعة الإمام عبد الرحمن بن فيصل	مدينة الملك فيصل الرياضية بجازان
		٣٠	جامعة الجوف	VS	جامعة نجران	جامعة الجوف

- في حالة اختلاف التاريخ الهجري عن التاريخ الميلادي، يتم اعتماد التاريخ الميلادي
- في حالة اشتراك الجامعة / الكلية في بطولة خارجية تحت رعاية الاتحاد، يتم تأجيل مبارياته إلى وقت لاحق يحدّد فيما بعد

- **المرحلة الثانية :**

الأسبوع	اليوم والتاريخ	رقم المباراة	الفرق المتبارية			ملعب المباراة
السادس	يحدد فيما بعد	٣١	الثاني من المجموعة الأولى	VS	الأول من المجموعة الثانية	الثاني من المجموعة الأولى
		٣٢	الثاني من المجموعة الثانية	VS	الأول من المجموعة الأولى	الثاني من المجموعة الثانية

الأسبوع	اليوم والتاريخ	رقم المباراة	الفرق المتبارية			ملعب المباراة
السابع	يحدد فيما بعد	٣٣	الأول من المجموعة الأولى	VS	الثاني من المجموعة الثانية	الأول من المجموعة الأولى
		٣٤	الأول من المجموعة الثانية	VS	الثاني من المجموعة الأولى	الأول من المجموعة الثانية

الأسبوع	اليوم والتاريخ	رقم المباراة	الفرق المتبارية			ملعب المباراة	المركز
الثامن	يحدد فيما بعد	٣٥	المهزوم من مباراة رقم (٣٣)	VS	المهزوم من مباراة رقم (٣٤)	يحدد فيما بعد	الثالث والرابع
		٣٦	الفائز من مباراة رقم (٣٣)	VS	الفائز من مباراة رقم (٣٤)		الأول والثاني

- في حالة اختلاف التاريخ الهجري عن التاريخ الميلادي، يتم اعتماد التاريخ الميلادي
- في حالة اشتراك الجامعة / الكلية في بطولة خارجية تحت رعاية الاتحاد، يتم تأجيل مبارياته إلى وقت لاحق يحدّد فيما بعد

كرة القدم (ب)

دوري كرة القدم المستوى الثاني (ب)

يبدأ دوري كرة القدم المستوى الثاني (ب) السبت ١٤٤١/٢/٦هـ الموافق ٢٠١٩/١٠/٥م

- **الشروط :**

١. يشارك في مسابقة المستوى الثاني (ب) كل الجامعات/ الكليات التي لم تشارك في منافسات المستوى الأول.
٢. يتكون فريق الجامعة/ الكلية من (١٨) لاعباً كحد أقصى في كل مباراة.
٣. في حال حصول الفريق على مركز من المراكز الثلاثة الأولى يتوج عدد (٢٠) لاعباً بالميداليات فقط.
٤. تقام المسابقة بنظام الدوري من دور واحد.
٥. يفوز بالبطولة الفريق صاحب أكبر عدد من النقاط بالدوري.
٦. يحدد ترتيب الفرق وفقاً لمجموع نقاط الفوز، يُمنح الفريق الفائز (ثلاث نقاط)، والتعادل (نقطة)، والمهزوم (صفر).
٧. في حالة التعادل في عدد النقاط يتبع النظام التالي:
   - يتم الرجوع إلى نتيجة المواجهات المباشرة بين الفرق المتعادلة.
   - إذا استمر التعادل يتحدد الترتيب على أساس طرح الأهداف (له/عليه).
   - إذا استمر التعادل في عدد النقاط وفارق الأهداف يرجح الفريق الذي أحرز أهدافاً أكثر، دون احتساب قاعدة الهدف بهدفين.
   - إذا استمر التعادل بعد ذلك تُجرى قرعة لتحديد الترتيب.
٨. لا يُسمح بتغيير أكثر من ثلاثة لاعبين بما فيهم حارس المرمى.
٩. يجب عدم مغادره أي لاعب أو إداري الملعب أثناء المباراة إلا لضرورة ويجب في هذه الحالة إشعار المراقب الإداري ويكتب في التقرير وقت المغادرة والسبب.
١٠. يحق للحكم أو المراقب الإداري للمباراة استدعاء أي لاعب سواءً بين الشوطين أو بعد نهاية المباراة.
١١. لا يحق لأي إداري أو لاعب دخول غرفة الحكام بين الشوطين أو بعد نهاية المباراة مباشرة
١٢. ضرورة توفير طقمي ملابس بلونين مختلفين من ألوان الجامعة المعتمد.
١٣. فيما يخص الإنذارات (الكرت الأصفر) يوقف اللاعب بعد الإنذار الثاني. (يُبعد اللاعب من الملعب عند حصوله على عدد (٢) كرت أصفر في المباراة أو عدد (١) كرت أحمر وفقاً للائحة).

١٤. فيما عدا البنود الموضحة عاليه يطبق القانون الدولي في تحكيم وإدارة المباريات ولائحة المسابقات.
١٥. بعد انتهاء مباريات المستوى الثاني (ب) تصعد الفرق الحاصلة على المراكز من الأول إلى الرابع إلى الدرجة الأعلى من درجتها.
١٦. لا يسمح بالتواجد بالمنطقة الفنية الخاصة بالجهاز الفني والإداري واللاعبين أثناء سير المباراة إلا للأشخاص الحاصلين على بطاقة الأهلية من اللجنة المعنية بالاتحاد.
١٧. إنهاء إجراءات تسجيل اللاعبين لاستخراج بطاقات الأهلية قبل (١٤) يوماً من بداية البطولة كحد أدنى.
١٨. يحق لكل جامعة/ كلية استخراج بطاقات أهلية لعدد لا يتجاوز (٤٠) لاعباً في الموسم الواحد.
١٩. جميع مباريات الدوري تقام بعد أذان صلاة العصر بـ (٢٠) دقيقة حسب توقيت مكان إقامة المباراة.
٢٠. يحق للجنة تغيير موعد وقت المباراة في حالة الضرورة.
٢١. الكشف الطبي على اللاعبين مسؤولية الجامعة/ الكلية.

- الفرق المشاركة في دوري كرة القدم (ب) :

١	جامعة المجمعة
٢	جامعة الأمير سطام بن عبد العزيز
٣	جامعة شقراء
٤	جامعة الملك سعود
٥	جامعة الباحة
٦	الجامعة الإسلامية
٧	جامعة الإمام محمد بن سعود الإسلامية
٨	جامعة تبوك

- جدول دوري كرة القدم المستوى (ب) :

الأسبوع	اليوم والتاريخ	رقم المباراة	الفرق المتبارية			ملعب المباراة
الأول	السبت ١٤٤١/٢/٦هـ الموافق ٢٠١٩/١٠/٥م	١	جامعة الملك سعود	VS	جامعة الباحة	جامعة الملك سعود
		٢	جامعة الأمير سطام بن عبد العزيز	VS	جامعة الإمام محمد بن سعود الإسلامية	جامعة الأمير سطام بن عبد العزيز
		٣	جامعة شقراء	VS	الجامعة الإسلامية	جامعة شقراء
		٤	جامعة تبوك	VS	جامعة المجمعة	جامعة تبوك

الأسبوع	اليوم والتاريخ	رقم المباراة	الفرق المتبارية			ملعب المباراة
الثاني	السبت ١٤٤١/٢/١٣هـ الموافق ٢٠١٩/١٠/١٢م	٥	جامعة الإمام محمد بن سعود الإسلامية	VS	جامعة الملك سعود	جامعة الإمام محمد بن سعود الإسلامية
		٦	الجامعة الإسلامية	VS	جامعة الباحة	الجامعة الإسلامية
		٧	جامعة المجمعة	VS	جامعة شقراء	جامعة المجمعة
		٨	جامعة الأمير سطام بن عبد العزيز	VS	جامعة تبوك	جامعة الأمير سطام بن عبد العزيز

- في حالة اختلاف التاريخ الهجري عن التاريخ الميلادي، يتم اعتماد التاريخ الميلادي
- في حالة اشتراك الجامعة / الكلية في بطولة خارجية تحت رعاية الاتحاد، يتم تأجيل مبارياته إلى وقت لاحق يحدّد فيما بعد

الأسبوع	اليوم والتاريخ	رقم المباراة	الفرق المتبارية			ملعب المباراة
الثالث	السبت ١٤٤١/٢/٢٧هـ الموافق ٢٠١٩/١٠/٢٦م	٩	الجامعة الإسلامية	VS	جامعة الملك سعود	الجامعة الإسلامية
		١٠	جامعة الباحة	VS	جامعة المجمعة	جامعة الباحة
		١١	جامعة شقراء	VS	جامعة الأمير سطام بن عبد العزيز	جامعة شقراء
		١٢	جامعة تبوك	VS	جامعة الإمام محمد بن سعود الإسلامية	جامعة تبوك

الأسبوع	اليوم والتاريخ	رقم المباراة	الفرق المتبارية			ملعب المباراة
الرابع	السبت ١٤٤١/٣/٥هـ الموافق ٢٠١٩/١١/٢م	١٣	جامعة المجمعة	VS	الجامعة الإسلامية	جامعة المجمعة
		١٤	جامعة الإمام محمد بن سعود الإسلامية	VS	جامعة شقراء	جامعة الإمام محمد بن سعود الإسلامية
		١٥	جامعة الأمير سطام بن عبد العزيز	VS	جامعة الباحة	جامعة الأمير سطام بن عبد العزيز
		١٦	جامعة الملك سعود	VS	جامعة تبوك	جامعة الملك سعود

- في حالة اختلاف التاريخ الهجري عن التاريخ الميلادي، يتم اعتماد التاريخ الميلادي
- في حالة اشتراك الجامعة / الكلية في بطولة خارجية تحت رعاية الاتحاد، يتم تأجيل مبارياته إلى وقت لاحق يحدّد فيما بعد

الأسبوع	اليوم والتاريخ	رقم المباراة	الفرق المتبارية			ملعب المباراة
الخامس	السبت ١٤٤١/٣/١٩هـ الموافق ٢٠١٩/١١/١٦م	١٧	جامعة الملك سعود	VS	جامعة المجمعة	جامعة الملك سعود
		١٨	الجامعة الإسلامية	VS	جامعة الأمير سطام بن عبد العزيز	الجامعة الإسلامية
		١٩	جامعة الباحة	VS	جامعة الإمام محمد بن سعود الإسلامية	جامعة الباحة
		٢٠	جامعة شقراء	VS	جامعة تبوك	جامعة شقراء

الأسبوع	اليوم والتاريخ	رقم المباراة	الفرق المتبارية			ملعب المباراة
السادس	السبت ١٤٤١/٣/٢٦هـ الموافق ٢٠١٩/١١/٢٣م	٢١	جامعة شقراء	VS	جامعة الملك سعود	جامعة شقراء
		٢٢	جامعة الأمير سطام بن عبد العزيز	VS	جامعة المجمعة	جامعة الأمير سطام بن عبد العزيز
		٢٣	جامعة الإمام محمد بن سعود الإسلامية	VS	الجامعة الإسلامية	جامعة الإمام محمد بن سعود الإسلامية
		٢٤	جامعة تبوك	VS	جامعة الباحة	جامعة تبوك

- في حالة اختلاف التاريخ الهجري عن التاريخ الميلادي، يتم اعتماد التاريخ الميلادي
- في حالة اشتراك الجامعة / الكلية في بطولة خارجية تحت رعاية الاتحاد، يتم تأجيل مبارياته إلى وقت لاحق يحدّد فيما بعد

الأسبوع	اليوم والتاريخ	رقم المباراة	الفرق المتبارية			ملعب المباراة
السابع	السبت ٣/٤/١٤٤٠هـ الموافق ٣٠/١١/٢٠١٩م	٢٥	جامعة الملك سعود	VS	جامعة الأمير سطام بن عبد العزيز	جامعة الملك سعود
		٢٦	جامعة الباحة	VS	جامعة شقراء	جامعة الباحة
		٢٧	جامعة المجمعة	VS	جامعة الإمام محمد بن سعود الإسلامية	جامعة المجمعة
		٢٨	جامعة تبوك	VS	الجامعة الإسلامية	جامعة تبوك

- في حالة اختلاف التاريخ الهجري عن التاريخ الميلادي، يتم اعتماد التاريخ الميلادي
- في حالة اشتراك الجامعة / الكلية في بطولة خارجية تحت رعاية الاتحاد، يتم تأجيل مبارياته إلى وقت لاحق يحدّد فيما بعد

الكرة الطائرة

يبدأ دوري الكرة الطائرة يوم الخميس ١٨ / ٢ / ١٤٤١هـ الموافق ١٧ / ١٠ / ٢٠١٩م

- **الشروط :**

١. يتكون فريق الجامعة من عدد (١٢) لاعباً كحد أقصى في كل مباراة.
٢. المرحلة الأولى: تقام المسابقة بطريقة دوري المجموعات في أربع تجمعات.
٣. يتأهل الأول والثاني من كل مجموعة.
٤. تقام المرحلة الثانية (دور الثمانية) بنظام التجمع وبطريقة خروج المغلوب من مرة واحدة مع طريقة الترضية لتحديد المراكز من الأول إلى الثامن.
٥. يفوز بالشوط الفريق الذي يسجل عدد (٢٥) نقطة أولاً وفي حال التعادل يستمر اللعب حتى يصل الفارق إلى نقطتين على الأقل عن منافسه.
٦. يفوز بالمباراة الفريق الذي يسجل عدد ثلاثة أشواط من أصل خمسة.
٧. سيتم تطبيق النظام الجديد لاحتساب نقاط الفوز المعتمدة من الاتحاد الدولي للكرة الطائرة والذي ينص على منح الفائز بنتيجة (٣-٠) أو (٣-١) ثلاثة نقاط والخاسر (صفر)، بينما يُمنح الفريق الفائز بنتيجة (٣-٢) نقطتين والخاسر نقطة واحدة .
٨. في حال التعادل بالنقاط المركز الأول والثاني في دوري المجموعات يعتمد التالي:
   - أولاً : عدد الانتصارات أي الحاصل على أكثر مرات فوز.
   - ثانياً : نسبة قسمة ما له من الأشواط على ما عليه من الأشواط.
   - ثالثاً : نسبة قسمة ما له من نقاط الأشواط على ما عليه من نقاط الأشواط.
   - رابعاً : الفريق الفائز بالمباراة التي أقيمت بينهما.
٩. يجب عدم مغادرة أي لاعب أو إداري الملعب أثناء المباراة إلا لضرورة ويجب في هذه الحالة إشعار المراقب الإداري ويكتب في التقرير وقت المغادرة والسبب.
١٠. ضرورة توفير طقمي ملابس بلونين مختلفين من ألوان الجامعة المعتمد.
١١. ضرورة ترقيم قمصان اللاعبين من (١) إلى (٩٩) طبقاً للقانون الدولي على أن تثبت طوال البطولة، مع إضافة شعار الجامعة وشعار الاتحاد الرياضي للجامعات السعودية.

١٢. فيما عدا البنود الموضحة أعلاه يطبق القانون الدولي في تحكيم وإدارة المباريات وحسب التعديلات الجديدة المعتمدة من الاتحاد الدولي.

١٣. إنهاء إجراءات تسجيل اللاعبين لاستخراج بطاقات الأهلية قبل (١٤) يوماً من بداية البطولة كحد أدنى.

١٤. يجوز لكل جامعة/ كلية استخراج بطاقات أهلية لعدد لا يتجاوز (٢٤) لاعباً في الموسم الواحد.

١٥. تقام جميع مباريات الدوري بعد أذان صلاة العصر بـ (٢٠) دقيقة حسب توقيت مكان إقامة المباراة.

١٦. لن يتم تأجيل أي مباراة ما لم يصل خطاب للجنة المسابقات مشفوع بالمبررات التي تقبلها اللجنة في حدود (١٠) أيام من تاريخ إقامة المباراة.

١٧. الكشف الطبي على اللاعبين مسؤولية الجامعة/ الكلية.

١٨. يمكن للجنة تغيير موعد ووقت المباراة في حالة الضرورة.

- **توزيع فرق الجامعات المشاركة حسب المجموعات :**

م	المجموعة الأولى	المجموعة الثانية	المجموعة الثالثة	المجموعة الرابعة
١	جامعة الإمام عبد الرحمن بن فيصل	جامعة جازان	جامعة الجوف	جامعة أم القرى
٢	جامعة الملك فيصل	جامعة الملك سعود	جامعة الحدود الشمالية	جامعة شقراء
٣	جامعة الملك عبد العزيز	الجامعة الإسلامية	جامعة طيبة	جامعة الإمام محمد بن سعود الإسلامية
٤	جامعة الطائف	جامعة بيشة	جامعة نجران	جامعة الباحة

- جدول مباريات (التجمع الأول) :

التجمع	اليوم والتاريخ	رقم المباراة	الفرق المتبارية			ملعب المباراة
الأول	الخميس ١٨/٢/١٤٤١هـ الموافق ١٧/١٠/٢٠١٩م	١	جامعة الإمام عبد الرحمن بن فيصل	VS	جامعة الطائف	جامعة الإمام عبد الرحمن بن فيصل
		٢	جامعة الملك فيصل	VS	جامعة الملك عبد العزيز	
		٣	جامعة جازان	VS	جامعة بيشة	جامعة الملك سعود
		٤	جامعة الملك سعود	VS	الجامعة الإسلامية	
	الجمعة ١٩/٢/١٤٤١هـ الموافق ١٨/١٠/٢٠١٩م	٥	جامعة الطائف	VS	جامعة الملك فيصل	جامعة الإمام عبد الرحمن بن فيصل
		٦	جامعة الملك عبد العزيز	VS	جامعة الإمام عبد الرحمن بن فيصل	
		٧	جامعة بيشة	VS	جامعة الملك سعود	جامعة الملك سعود
		٨	الجامعة الإسلامية	VS	جامعة جازان	
	السبت ٢٠/٢/١٤٤١هـ الموافق ١٩/١٠/٢٠١٩م	٩	جامعة الإمام عبد الرحمن بن فيصل	VS	جامعة الملك فيصل	جامعة الإمام عبد الرحمن بن فيصل
		١٠	جامعة الملك عبد العزيز	VS	جامعة الطائف	
		١١	جامعة جازان	VS	جامعة الملك سعود	جامعة الملك سعود
		١٢	الجامعة الإسلامية	VS	جامعة بيشة	

- في حالة اختلاف التاريخ الهجري عن التاريخ الميلادي، يتم اعتماد التاريخ الميلادي
- في حالة اشتراك الجامعة / الكلية في بطولة خارجية تحت رعاية الاتحاد، يتم تأجيل مبارياته إلى وقت لاحق يحدّد فيما بعد

- **جدول مباريات (التجمع الثاني) :**

التجمع	اليوم والتاريخ	رقم المباراة	الفرق المتبارية			ملعب المباراة
الثاني	الخميس ١٤٤١/٢/٢٥هـ الموافق ٢٠١٩/١٠/٢٤م	١٣	جامعة الجوف	VS	جامعة نجران	جامعة طيبة
		١٤	جامعة الحدود الشمالية	VS	جامعة طيبة	
		١٥	جامعة أم القرى	VS	جامعة الباحة	جامعة أم القرى
		١٦	جامعة شقراء	VS	جامعة الإمام محمد بن سعود الإسلامية	
	الجمعة ١٤٤١/٢/٢٦هـ الموافق ٢٠١٩/١٠/٢٥م	١٧	جامعة طيبة	VS	جامعة الجوف	جامعة طيبة
		١٨	جامعة نجران	VS	جامعة الحدود الشمالية	
		١٩	جامعة الباحة	VS	جامعة شقراء	جامعة أم القرى
		٢٠	جامعة الإمام محمد بن سعود الإسلامية	VS	جامعة أم القرى	
	السبت ١٤٤١/٢/٢٧هـ الموافق ٢٠١٩/١٠/٢٦م	٢١	جامعة الجوف	VS	جامعة الحدود الشمالية	جامعة طيبة
		٢٢	جامعة طيبة	VS	جامعة نجران	
		٢٣	جامعة أم القرى	VS	جامعة شقراء	جامعة أم القرى
		٢٤	جامعة الباحة	VS	جامعة الإمام محمد بن سعود الإسلامية	

- في حالة اختلاف التاريخ الهجري عن التاريخ الميلادي، يتم اعتماد التاريخ الميلادي
- في حالة اشتراك الجامعة / الكلية في بطولة خارجية تحت رعاية الاتحاد، يتم تأجيل مبارياته إلى وقت لاحق يحدّد فيما بعد

- **جدول مباريات (التجمع الثالث) :**

التجمع	اليوم والتاريخ	رقم المباراة	الفرق المتبارية			ملعب المباراة
الثالث	الخميس ١٤٤١/٣/٣هـ الموافق ٢٠١٩/١٠/٣١م	٢٥	جامعة الطائف	VS	جامعة الإمام عبد الرحمن بن فيصل	جامعة الطائف
		٢٦	جامعة الملك عبد العزيز	VS	جامعة الملك فيصل	
		٢٧	جامعة بيشة	VS	جامعة جازان	جامعة بيشة
		٢٨	الجامعة الإسلامية	VS	جامعة الملك سعود	
	الجمعة ١٤٤١/٣/٤هـ الموافق ٢٠١٩/١١/١م	٢٩	جامعة الملك فيصل	VS	جامعة الطائف	جامعة الطائف
		٣٠	جامعة الإمام عبد الرحمن بن فيصل	VS	جامعة الملك عبد العزيز	
		٣١	جامعة الملك سعود	VS	جامعة بيشة	جامعة بيشة
		٣٢	جامعة جازان	VS	الجامعة الإسلامية	
	السبت ١٤٤١/٣/٥هـ الموافق ٢٠١٩/١١/٢م	٣٣	جامعة الملك فيصل	VS	جامعة الإمام عبد الرحمن بن فيصل	جامعة الطائف
		٣٤	جامعة الطائف	VS	جامعة الملك عبد العزيز	
		٣٥	جامعة الملك سعود	VS	جامعة جازان	جامعة بيشة
		٣٦	جامعة بيشة	VS	الجامعة الإسلامية	

- **في حالة اختلاف التاريخ الهجري عن التاريخ الميلادي، يتم اعتماد التاريخ الميلادي**
- **في حالة اشتراك الجامعة / الكلية في بطولة خارجية تحت رعاية الاتحاد، يتم تأجيل مبارياته إلى وقت لاحق يحدّد فيما بعد**

- جدول مباريات (التجمع الرابع) :

التجمع	اليوم والتاريخ	رقم المباراة	الفرق المتبارية			ملعب المباراة
الرابع	الخميس ١٠/٣/١٤٤١هـ الموافق ٧/١١/٢٠١٩م	٣٧	جامعة نجران	VS	جامعة الجوف	جامعة نجران
		٣٨	جامعة طيبة	VS	جامعة الحدود الشمالية	
		٣٩	جامعة الباحة	VS	جامعة أم القرى	جامعة شقراء
		٤٠	جامعة الإمام محمد بن سعود الإسلامية	VS	جامعة شقراء	
	الجمعة ١١/٣/١٤٤١هـ الموافق ٨/١١/٢٠١٩م	٤١	جامعة الجوف	VS	جامعة طيبة	جامعة نجران
		٤٢	جامعة الحدود الشمالية	VS	جامعة نجران	
		٤٣	جامعة شقراء	VS	جامعة الباحة	جامعة شقراء
		٤٤	جامعة أم القرى	VS	جامعة الإمام محمد بن سعود الإسلامية	
	السبت ١٢/٣/١٤٤١هـ الموافق ٩/١١/٢٠١٩م	٤٥	جامعة الحدود الشمالية	VS	جامعة الجوف	جامعة نجران
		٤٦	جامعة نجران	VS	جامعة طيبة	
		٤٧	جامعة شقراء	VS	جامعة أم القرى	جامعة شقراء
		٤٨	جامعة الإمام محمد بن سعود الإسلامية	VS	جامعة الباحة	

- في حالة اختلاف التاريخ الهجري عن التاريخ الميلادي، يتم اعتماد التاريخ الميلادي
- في حالة اشتراك الجامعة / الكلية في بطولة خارجية تحت رعاية الاتحاد، يتم تأجيل مبارياته إلى وقت لاحق يحدّد فيما بعد

المرحلة الثانية (دور الثمانية) :

التجمع	اليوم والتاريخ	رقم المباراة	الفرق المتبارية			ملعب المباراة
الخامس		٤٩	أول المجموع الأولى	VS	ثاني المجموعة الثالثة	(تجمع)
		٥٠	أول المجموعة الثالثة	VS	ثاني المجموعة الأولى	
		٥١	أول المجموع الثانية		ثاني المجموعة الرابعة	
		٥٢	أول المجموعة الرابعة	VS	ثاني المجموعة الثانية	
		٥٣	المهزوم من مباراة رقم (٤٩)	VS	المهزوم من مباراة رقم (٥٠)	
		٥٤	المهزوم من مباراة رقم (٥١)	VS	المهزوم من مباراة رقم (٥٢)	
		٥٥	الفائز من مباراة رقم (٤٩)	VS	الفائز من مباراة رقم (٥٠)	
		٥٦	الفائز من مباراة رقم (٥١)	VS	الفائز من مباراة رقم (٥٢)	
		٥٧	المهزوم من مباراة رقم (٥٣)	VS	المهزوم من مباراة رقم (٥٤)	المركز السابع
		٥٨	الفائز من مباراة رقم (٥٣)	VS	الفائز من مباراة رقم (٥٤)	المركز الخامس
		٥٩	المهزوم من مباراة رقم (٥٥)	VS	المهزوم من مباراة رقم (٥٦)	المركز الثالث
		٦٠	الفائز من مباراة رقم (٥٥)	VS	الفائز من مباراة رقم (٥٦)	المركز الأول

- تقام المباريات بطريقة خروج المغلوب من مرة واحدة مع طريقة الترضية لتحديد المراكز من الأول إلى الثامن.

- في حالة اختلاف التاريخ الهجري عن التاريخ الميلادي، يتم اعتماد التاريخ الميلادي
- في حالة اشتراك الجامعة / الكلية في بطولة خارجية تحت رعاية الاتحاد، يتم تأجيل مبارياته إلى وقت لاحق يحدّد فيما بعد

كرة السلة

يبدأ دوري كرة السلة الجمعة ٢٦ / ٢ / ١٤٤١هـ الموافق ٢٥ / ١٠ / ٢٠١٩م

- **الشروط :**

١. يتكون فريق الجامعة من (١٢) لاعباً كحد أقصى في كل مباراة.
٢. المرحلة الأولى: تقام المسابقة بنظام الدوري.
٣. يتأهل الأربعة الأوائل للمرحة الثانية للعب بطريقة خروج المغلوب لتحديد المراكز من الأول إلى الرابع.
٤. يحدد ترتيب الفرق في الدوري وفقاً لمجموع نقاط الفوز، يُمنح الفريق الفائز (نقطتين)، والمهزوم (نقطة واحدة).
٥. في حالة تعادل فريقين أو أكثر على أي من المراكز يُؤخذ بنظام الترتيب التالي:
   - يتم الرجوع إلى نتائج المباريات بين الفرق المتعادلة.
   - إذا استمر التعادل يتحدد الترتيب على أساس طرح الإصابات (له/ عليه).
   - إذا استمر التعادل يُحدد الفريق الذي أحرز إصابات أكثر.
   - إذا استمر التعادل بعد ذلك تُجرى قرعة لتحديد الترتيب.
٦. ضرورة توفير طقمي ملابس بلونين مختلفين من ألوان الجامعة المعتمدة.
٧. ضرورة ترقيم قمصان اللاعبين بأرقام واضحة من الرقم (٤) إلى الرقم (١٥) تثبت طوال البطولة، مع إضافة شعار الجامعة وشعار الاتحاد الرياضي للجامعات السعودية.
٨. فيما عدا البنود الموضحة أعلاه يُطبق القانون الدولي في تحكيم وإدارة المباريات.
٩. إنهاء إجراءات تسجيل اللاعبين لاستخراج بطاقات الأهلية قبل (١٤) يوماً من بداية البطولة كحد أدنى.
١٠. يجوز لكل جامعة/ كلية استخراج بطاقات أهلية لعدد لا يتجاوز (٢٤) لاعباً في الموسم الواحد.
١١. جميع مباريات الدوري تقام بعد أذان صلاة العصر بـ (٢٠) دقيقة حسب توقيت مكان إقامة المباراة.

١٢. لن يتم تأجيل أي مباراة ما لم يصل خطاب للجنه المسابقات مشفوع بالمبررات التي تقبلها اللجنة في حدود (١٠) أيام من تاريخ إقامة المباراة.

١٣. الكشف الطبي على اللاعبين مسؤولية الجامعة/ الكلية.

١٤. يمكن للجنة تغيير موعد وقت المباراة في حالة الضرورة.

- **الجامعات المشاركة في بطولة كرة السلة :**

١	جامعة طيبة
٢	جامعة الملك سعود
٣	الجامعة الإسلامية
٤	جامعة الملك فيصل
٥	جامعة الإمام عبد الرحمن بن فيصل
٦	جامعة الإمام محمد بن سعود الإسلامية
٧	جامعة أم القرى
٨	جامعة الملك عبد العزيز
٩	جامعة الأمير سطام بن عبد العزيز

- جدول مباريات (التجمع الأول) :

الأسبوع	اليوم والتاريخ	رقم المباراة	الفرق المتبارية			ملعب المباراة
الأول	الجمعة ١٤٤١/٢/٢٦هـ الموافق ٢٠١٩/١٠/٢٥م	١	جامعة الملك سعود	VS	جامعة الأمير سطام بن عبد العزيز	صالة جامعة الملك سعود
		٢	الجامعة الإسلامية	VS	جامعة الملك عبد العزيز	صالة الجامعة الإسلامية
		٣	جامعة الملك فيصل	VS	جامعة أم القرى	صالة جامعة الملك فيصل
		٤	جامعة الإمام عبد الرحمن بن فيصل	VS	جامعة الإمام محمد بن سعود الإسلامية	صالة جامعة الإمام عبد الرحمن بن فيصل

الأسبوع	اليوم والتاريخ	رقم المباراة	الفرق المتبارية			ملعب المباراة
الثاني	الجمعة ١٤٤١/٣/٤هـ الموافق ٢٠١٩/١١/١م	٥	جامعة الأمير سطام بن عبد العزيز	VS	جامعة طيبة	صالة جامعة الأمير سطام بن عبد العزيز
		٦	جامعة أم القرى	VS	جامعة الملك سعود	صالة جامعة أم القرى
		٧	جامعة الإمام محمد بن سعود الإسلامية	VS	الجامعة الإسلامية	صالة جامعة الإمام محمد بن سعود الإسلامية
		٨	جامعة الإمام عبد الرحمن بن فيصل	VS	جامعة الملك فيصل	صالة جامعة الإمام عبد الرحمن بن فيصل

- في حالة اختلاف التاريخ الهجري عن التاريخ الميلادي، يتم اعتماد التاريخ الميلادي
- في حالة اشتراك الجامعة / الكلية في بطولة خارجية تحت رعاية الاتحاد، يتم تأجيل مبارياته إلى وقت لاحق يحدّد فيما بعد

الأسبوع	اليوم والتاريخ	رقم المباراة	الفرق المتبارية			ملعب المباراة
الثالث	الجمعة ١٤٤١/٣/١١هـ الموافق ٢٠١٩/١١/٨م	٩	جامعة طيبة	VS	جامعة الملك عبد العزيز	صالة جامعة طيبة
		١٠	جامعة الأمير سطام بن عبد العزيز	VS	جامعة أم القرى	صالة جامعة الأمير سطام بن عبد العزيز
		١١	جامعة الملك سعود	VS	جامعة الإمام عبد الرحمن بن فيصل	صالة جامعة الملك سعود
		١٢	جامعة الملك فيصل	VS	الجامعة الإسلامية	صالة جامعة الملك فيصل

الأسبوع	اليوم والتاريخ	رقم المباراة	الفرق المتبارية			ملعب المباراة
الرابع	الجمعة ١٤٤١/٣/١٨هـ الموافق ٢٠١٩/١١/١٥م	١٣	جامعة أم القرى	VS	جامعة طيبة	صالة جامعة أم القرى
		١٤	جامعة الملك عبد العزيز	VS	جامعة الإمام محمد بن سعود الإسلامية	صالة جامعة الملك عبد العزيز
		١٥	جامعة الأمير سطام بن عبد العزيز	VS	جامعة الإمام عبد الرحمن بن فيصل	صالة جامعة الأمير سطام بن عبد العزيز
		١٦	الجامعة الإسلامية	VS	جامعة الملك سعود	صالة الجامعة الإسلامية

- في حالة اختلاف التاريخ الهجري عن التاريخ الميلادي، يتم اعتماد التاريخ الميلادي
- في حالة اشتراك الجامعة / الكلية في بطولة خارجية تحت رعاية الاتحاد، يتم تأجيل مبارياته إلى وقت لاحق يحدّد فيما بعد

IUM
10
IUM
77

SPORT SYSTEM

16 ١٦
10
IUM
8

10
6

15 15
16 ١٦

4:39 4:39
22 22
13 ١٣
4

الأسبوع	اليوم والتاريخ	رقم المباراة	الفرق المتبارية			ملعب المباراة
الخامس	الجمعة ٢٥/٣/١٤٤١هـ الموافق ٢٢/١١/٢٠١٩م	١٧	جامعة طيبة	VS	جامعة الإمام محمد بن سعود الإسلامية	صالة جامعة طيبة
		١٨	جامعة أم القرى	VS	جامعة الإمام عبد الرحمن بن فيصل	صالة جامعة أم القرى
		١٩	جامعة الملك عبد العزيز	VS	جامعة الملك فيصل	صالة جامعة الملك عبد العزيز
		٢٠	الجامعة الإسلامية	VS	جامعة الأمير سطام بن عبد العزيز	صالة الجامعة الإسلامية

الأسبوع	اليوم والتاريخ	رقم المباراة	الفرق المتبارية			ملعب المباراة
السادس	الجمعة ٢٠/٦/١٤٤١هـ الموافق ١٤/٢/٢٠٢٠م	٢١	جامعة الإمام عبد الرحمن بن فيصل	VS	جامعة طيبة	صالة جامعة الإمام عبد الرحمن بن فيصل
		٢٢	جامعة الإمام محمد بن سعود الإسلامية	VS	جامعة الملك فيصل	صالة جامعة الإمام محمد بن سعود الإسلامية
		٢٣	الجامعة الإسلامية	VS	جامعة أم القرى	صالة الجامعة الإسلامية
		٢٤	جامعة الملك سعود	VS	جامعة الملك عبد العزيز	صالة جامعة الملك سعود

- في حالة اختلاف التاريخ الهجري عن التاريخ الميلادي، يتم اعتماد التاريخ الميلادي
- في حالة اشتراك الجامعة / الكلية في بطولة خارجية تحت رعاية الاتحاد، يتم تأجيل مبارياته إلى وقت لاحق يحدّد فيما بعد

الأسبوع	اليوم والتاريخ	رقم المباراة	الفرق المتبارية			ملعب المباراة
السابع	الجمعة ١٤٤١/٦/٢٧هـ الموافق ٢٠٢٠/٢/٢١م	٢٥	جامعة الملك فيصل	VS	جامعة طيبة	صالة جامعة الملك فيصل
		٢٦	جامعة الإمام عبد الرحمن بن فيصل	VS	الجامعة الإسلامية	صالة جامعة الإمام عبد الرحمن بن فيصل
		٢٧	جامعة الملك سعود	VS	جامعة الإمام محمد بن سعود الإسلامية	صالة جامعة الملك سعود
		٢٨	جامعة الملك عبد العزيز	VS	جامعة الأمير سطام بن عبد العزيز	صالة جامعة الملك عبد العزيز

الأسبوع	اليوم والتاريخ	رقم المباراة	الفرق المتبارية			ملعب المباراة
الثامن	الجمعة ١٤٤١/٧/٤هـ الموافق ٢٠٢٠/٢/٢٨	٢٩	جامعة طيبة	VS	الجامعة الإسلامية	صالة جامعة طيبة
		٣٠	جامعة الملك فيصل	VS	جامعة الملك سعود	صالة جامعة الملك فيصل
		٣١	جامعة الإمام محمد بن سعود الإسلامية	VS	جامعة الأمير سطام بن عبد العزيز	ملعب جامعة الإمام محمد بن سعود الإسلامية
		٣٢	جامعة أم القرى	VS	جامعة الملك عبد العزيز	صالة جامعة أم القرى

- في حالة اختلاف التاريخ الهجري عن التاريخ الميلادي، يتم اعتماد التاريخ الميلادي
- في حالة اشتراك الجامعة / الكلية في بطولة خارجية تحت رعاية الاتحاد، يتم تأجيل مبارياته إلى وقت لاحق يحدّد فيما بعد

SPORTSYSTEM

الأسبوع	اليوم والتاريخ	رقم المباراة	الفرق المتبارية			ملعب المباراة
التاسع	السبت ١١/٧/١٤٤١هـ الموافق ٦/٣/٢٠٢٠م	٣٣	جامعة طيبة	VS	جامعة الملك سعود	صالة جامعة طيبة
		٣٤	جامعة الأمير سطام بن عبد العزيز	VS	جامعة الملك فيصل	صالة جامعة الأمير سطام بن عبد العزيز
		٣٥	جامعة الملك عبد العزيز	VS	جامعة الإمام عبد الرحمن بن فيصل	صالة جامعة الملك عبد العزيز
		٣٦	جامعة الإمام محمد بن سعود الإسلامية	VS	جامعة أم القرى	صالة جامعة الإمام محمد بن سعود الإسلامية

- **المرحلة الثانية:**

الأسبوع	اليوم والتاريخ	رقم المباراة	الفرق المتبارية			الترتيب	مكان التجمع
العاشر	يحدد فيما بعد	٣٧	الأول من المجموعة الثانية	VS	الثاني من المجموعة الأولى		تجمع في الجامعة الإسلامية
		٣٨	الأول من المجموعة الأولى	VS	الثاني من المجموعة الثانية		
		٣٩	المهزوم من المباراة رقم (٣٧)	VS	المهزوم من المباراة رقم (٣٨)	الثالث والرابع	
		٤٠	الفائز من المباراة رقم (٣٧)	VS	الفائز من المباراة رقم (٣٨)	الأول والثاني	

- في حالة اختلاف التاريخ الهجري عن التاريخ الميلادي، يتم اعتماد التاريخ الميلادي
- في حالة اشتراك الجامعة / الكلية في بطولة خارجية تحت رعاية الاتحاد، يتم تأجيل مبارياته إلى وقت لاحق يحدّد فيما بعد

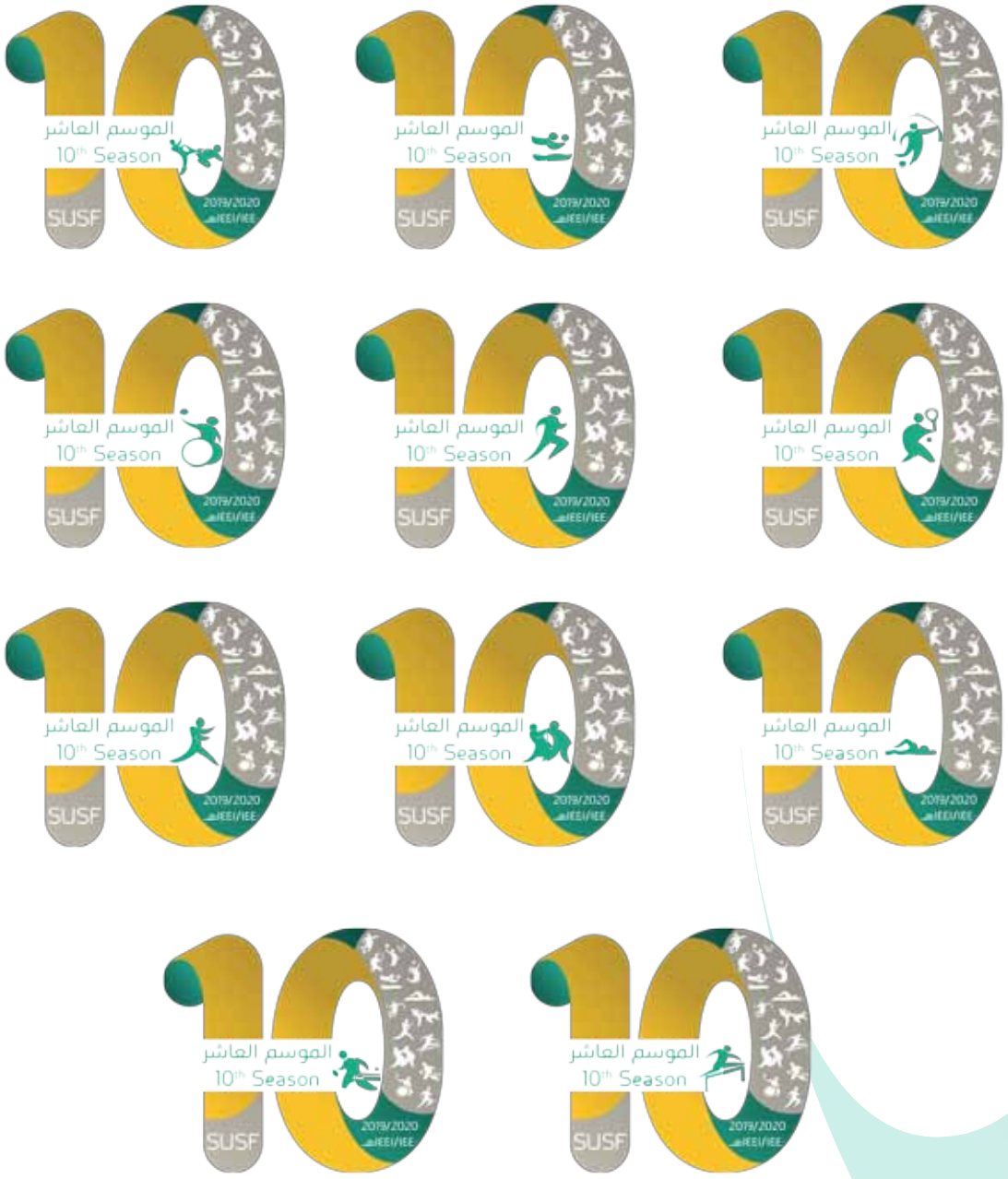
الموسم العاشر
10th Season
SUSF
2019/2020

البطولات المقامة
بنظام التجمع

وزارة التعليم
Ministry of Education

- جدول بمواعيد وأماكن التجمعات لمسابقات الاتحاد الرياضي للجامعات السعودية للموسم الرياضي ١٤٤١هـ ٢٠١٩م :

الفصل الدراسي الأول			
م	اسم اللعبة	تاريخ التجمع المقترح	مكان التجمع المقترح
١	التايكوندو	١١-١٣/٢/١٤٤١هـ الموافق ١٠-١٢/١٠/٢٠١٩م	جامعة الملك خالد
٢	الجودو	١٨-٢٠/٢/١٤٤١هـ الموافق ١٧-١٩/١٠/٢٠١٩م	جامعة حائل
٣	إختراق الضاحية	٢٥-٢٦/٢/١٤٤١هـ الموافق ٢٤-٢٥/١٠/٢٠١٩م	جامعة الأمير سطام بن عبد العزيز
٤	كرة الطاولة	٢-٥/٣/١٤٤١هـ الموافق ٣٠/١٠-٢/١١/٢٠١٩م	جامعة الباحة
٥	نهائي الكرة الطائرة	يحدد بعد انتهاء الأدوار التمهيدية	يحدد فيما بعد في أحد الجامعات المتأهلة لهذا الدور
٦	السباحة	١٧-١٩/٣/١٤٤١هـ الموافق ١٤-١٦/١١/٢٠١٩م	جامعة الملك فيصل
٧	التنس	٢٢-٢٦/٣/١٤٤١هـ الموافق ١٩-٢٣/١١/٢٠١٩م	جامعة الإمام محمد بن سعود الإسلامية
الفصل الدراسي الثاني			
م	اسم اللعبة	تاريخ التجمع المقترح	مكان التجمع المقترح
٨	ألعاب القوى	١٢-١٤/٦/١٤٤١هـ الموافق ٦-٨/٢/٢٠٢٠م	جامعة جدة
٩	الكاراتيه	٢٦-٢٨/٦/١٤٤١هـ الموافق ٢٠-٢٢/٢/٢٠٢٠م	جامعة الحدود الشمالية
١٠	ذوي الإعاقة	٢-٥/٧/١٤٤١هـ الموافق ٢٦-٢٩/٢/٢٠٢٠م	جامعة القصيم
١١	الكرة الطائرة الشاطئية	١٥-١٩/٧/١٤٤١هـ الموافق ١٠-١٤/٣/٢٠٢٠م	جامعة الجوف
١٢	نهائي كرة السلة	يحدد بعد الانتهاء من الأدوار التمهيدية	الجامعة الإسلامية
١٣	كرة قدم الصالات	٧-١١/٨/١٤٤١هـ الموافق ٣١/٣-٤/٤/٢٠٢٠م	جامعة الملك عبد العزيز

الموسم العاشر
10th Season
SUSF
2019/2020
١٤٤١/١٤٤٠هـ

التجمع الأول

المسابقة: التايكوندو
المكان : جامعة الملك خالد
الأيام: الخميس- السبت
التاريخ : ١١-١٣/٢/١٤٤١هـ الموافق ١٠-١٢/١٠/٢٠١٩م

التايكوندو

• الشروط :

١. يتكون فريق الجامعة من (٨) لاعبين للكيروجي بحد أقصى (الاشتباك).
٢. لكل جامعة حق الاشتراك بعدد (١) لاعباً في أي وزن بحد أقصى (٨) لاعبين.
٣. تقام البطولة في الأوزان التالية:

الأوزان	- ٥٤ كجم	- ٥٨ كجم	-٦٣ كجم	- ٦٨ كجم	- ٧٤ كجم	- ٨٠ كجم	- ٨٧ كجم	+ ٨٧ كجم

٤. يتم ميزان اللاعبين والاجتماع الفني وإجراء القرعة في اليوم السابق للعب.
٥. يقدم كل لاعب كارنيه (بطاقة) الحزام وبطاقة الاتحاد عند الميزان.
٦. لا يتم وزن أي فريق إلا بوجود مدربه الرسمي أو الإداري المسئول عنه.
٧. تقام المباراة من ثلاثة (٣) جولات زمن الجولة الواحدة (٢) دقيقة .
٨. تقام مسابقة الكيروجي بنظام خروج المغلوب من مرة واحدة.
٩. يتأهل الفائزان في دور الأربعة للعب على المركزين الأول والثاني ويلعب الخاسران على جائزة المركز الثالث.
١٠. يتم استخدام الهوجو الإلكتروني في مسابقة الكيروجي.
١١. إنهاء إجراءات تسجيل اللاعبين لاستخراج بطاقات الأهلية قبل (١٤) يوماً من بداية البطولة كحد أدنى.
١٢. يجب إضافة شعار الجامعة وشعار الاتحاد الرياضي للجامعات السعودية على الزي الرسمي للجامعة.
١٣. فيما عدا البنود الموضحة عاليه يطبق القانون الدولي في تحكيم وإدارة المباريات.
١٤. الكشف الطبي مسؤولية الجامعة/ الكلية.

• الجامعات المشاركة:

جامعة الإمام عبد الرحمن بن فيصل	جامعة جدة
جامعة الملك سعود	جامعة الملك فهد للبترول والمعادن
جامعة الإمام محمد بن سعود الإسلامية	جامعة الباحة
جامعة طيبة	الجامعة الإسلامية
جامعة الملك عبد العزيز	الملك خالد
جامعة الطائف	كليات الغد الدولية للعلوم الطبية التطبيقية
جامعة القصيم	جامعة الملك فيصل
جامعة أم القرى	-

أهلاً وسهلاً

KSA
4
TU
TU

الموسم العاشر
10th Season
SUSF
2019/2020
١٤٤١/١٤٤٠هـ

التجمع الثاني

المسابقة: الجودو
المكان : جامعة حائل
الأيام: الخميس-السبت
التاريخ : ١٨-٢٠/٢/١٤٤١هـ الموافق ١٧-١٩/١٠/٢٠١٩م

الجودو

• الشروط :

١. يتكون فريق الجامعة من عدد (٧) لاعبين كحد أقصى .

٢. لكل جامعة الحق في الاشتراك بلاعب واحد في كل ميزان بحد أقصى(٧) لاعبين .

٣. تقام البطولة في الأوزان التالية :

الأوزان	- ٦٠ كجم	- ٦٦ كجم	- ٧٣ كجم	- ٨١ كجم	- ٩٠ كجم	- ١٠٠ كجم	+ ١٠٠ كجم	مفتوح

٤. لا يسمح للاعب بالمشاركة في البطولة إلا بفئة وزنه فقط، ولا يطبق نظام ترحيل الاوزان.

٥. سوف تقام المباريات بنظام خروج المغلوب من مرة واحدة.

٦. يتأهل الفائزان في دور الأربعة للعب على المركزين الأول والثاني ولايلعب الخاسران في دور الأربعة مع بعض وإنما مباشرة يحصلوا على المركز الثالث والثالث مكرر .

٧. يجب أن يحمل كل لاعب بطاقة الاتحاد الرياضي للجامعات، وإبرازها عند الميزان، ولا يسمح باشتراك أي لاعب في البطولة بدونها.

٨. لا يتم وزن أي فريق إلا بوجود مدربه الرسمي أو الإداري المسؤول عنه.

٩. يجب على كل لاعب ارتداء الملابس القانونية مع قص الأظافر ويجب على اللاعب احضار بدلة زرقاء وأخرى بيضاء قانونيتان للعب بهما.

١٠. يُعقد الاجتماع الفني في اليوم السابق للبطولة.

١١. إنهاء إجراءات تسجيل اللاعبين لاستخراج بطاقات الأهلية قبل (١٤) يوماً من بداية البطولة كحد أدنى.

١٢. يجب إضافة شعار الجامعة وشعار الاتحاد الرياضي للجامعات السعودية على الزى الرسمي للجامعة.

١٣. فيما عدا البنود الموضحة أعلاه يطبق القانون الدولي في تحكيم وإدارة المباريات.

١٤. الكشف الطبي مسؤولية الجامعة/ الكلية.

• الجامعات المشاركة:

جامعة الإمام عبد الرحمن بن فيصل	جامعة القصيم
جامعة الملك سعود	جامعة جدة
جامعة الإمام محمد بن سعود الإسلامية	جامعة الملك فهد للبترول والمعادن
جامعة طيبة	جامعة الجوف
جامعة الملك عبد العزيز	الجامعة الإسلامية
جامعة الطائف	جامعة حائل
جامعة أم القرى	-

الموسم العاشر
10th Season
SUSF
2019/2020
١٤٤١/١٤٤٠هـ

التجمع الثالث

المسابقة: إختراق الضاحية
المكان : جامعة الأمير سطام بن عبد العزيز
الأيام: الخميس- الجمعة
التاريخ : ٢٥-٢٦/٢/١٤٤١هـ الموافق ٢٤-٢٥/١٠/٢٠١٩م

إختراق الضاحية

- **الشروط :**

١. تحدد مسافة السباق ١٠ كم (عشرة كيلومترات).
٢. يتكون فريق الجامعة/ الكلية المشاركة من (٤) إلى (٦) لاعبين.
٣. تُحتسب النتائج النهائية لأحسن (٤) لاعبين أتموا السباق.
٤. لا تعتبر الجامعة/ الكلية مشاركة في البطولة كفريق ولا تُحسب لها نتائج إذا شاركت بعدد أقل من الحد الأدنى من العدد المسموح به للفرق أو لم يُكمل العدد المطلوب من لاعبيها السباق (٤ لاعبين)، وتُحسب نتائج لاعبيها فردياً.
٥. ضرورة إضافة شعار الجامعة وشعار الاتحاد الرياضي للجامعات السعودية على قمصان اللاعبين.
٦. يعقد الاجتماع الفني في اليوم السابق للبطولة.
٧. لا يحق للطلبة المشاركين في بطولة إختراق الضاحية المشاركة في بطولة ألعاب القوى للجامعات.
٨. فيما عدا البنود الموضحة عاليه يطبق القانون الدولي في تحكيم وإدارة المسابقة.
٩. إنهاء إجراءات تسجيل اللاعبين لاستخراج بطاقات الأهلية قبل (١٤) يوماً من بداية البطولة كحد أدنى.
١٠. الكشف الطبي مسؤولية الجامعة/ الكلية.

- **الجامعات المشاركة:**

جامعة الإمام عبد الرحمن بن فيصل	الجامعة الإسلامية
جامعة الملك سعود	جامعة الملك فهد للبترول والمعادن
جامعة الإمام محمد بن سعود الإسلامية	جامعة المجمعة
جامعة طيبة	جامعة شقراء
جامعة الملك عبد العزيز	جامعة الباحة
جامعة الطائف	كلية ابن سينا الأهلية للعلوم الطبية
جامعة القصيم	جامعة حائل
جامعة الجوف	جامعة الملك خالد
جامعة الملك فيصل	جامعة الأمير محمد بن فهد الأهلية
جامعة جازان	جامعة الملك سعود بن عبد العزيز للعلوم الصحية
جامعة الحدود الشمالية	جامعة بيشة
جامعة جدة	كليات الغد الدولية للعلوم الطبية التطبيقية
جامعة الأمير سطام بن عبد العزيز	جامعة حفر الباطن
جامعة نجران	جامعة أم القرى

82

2k
82

البداية
START
79
1
20
93
59

الموسم العاشر
10th Season
SUSF
2019/2020
١٤٤١/١٤٤٠هـ

التجمع الرابع

المسابقة: كرة الطاولة
المكان : جامعة الطائف
الأيام: الأربعاء- السبت
التاريخ : ١٤٤١/ ٣/٥-٢هـ الموافق٢٠١٩/١١/ ٢-١٠/٣٠ م

كرة الطاولة

- **الشروط :**

١. يتكون فريق الجامعة من (٥) لاعبين بحد أقصى.
٢. تقام البطولة في المسابقات التالية :
   - بطولة الفردى.
   - بطولة الزوجي.
   - بطولة الفرق.
٣. لكل لاعب الحق في الاشتراك في مباريات الفردي والزوجي و الفرق.
٤. يُسمح بتسجيل عدد (٢) لاعبين في بطولة الفردي.
٥. يُسمح بتسجيل عدد (١) فريق زوجي مكون من عدد (٢) لاعبين في بطولة الزوجي.
٦. يُسمح بتسجيل فريق من (٣) لاعبين في بطولة الفرق.
٧. تقام البطولة على طاولات معتمدة من الاتحاد الدولي لكرة الطاولة.
٨. تقام بطولة الفردي بطريقة خروج المغلوب من مرة واحدة.
٩. تقام بطولة الزوجي بطريقة خروج المغلوب من مرة واحدة.
١٠. تقام بطولة الفرق بطريقة دوري المجموعات من دور واحد، والنهائي لأوائل المجموعات بطريقة خروج المغلوب من مرة واحدة.
١١. ضرورة إضافة شعار الجامعة وشعار الاتحاد الرياضي للجامعات السعودية على قمصان اللاعبين.
١٢. فيما عدا البنود الموضحة أعلاه يطبق القانون الدولي في تحكيم وإدارة المباريات حسب آخر التعديلات.
١٣. يُعقد الاجتماع الفني في اليوم السابق للبطولة.
١٤. إنهاء إجراءات تسجيل اللاعبين لاستخراج بطاقات الأهلية قبل (١٤) يوماً من بداية البطولة كحد أدنى.
١٥. الكشف الطبي مسؤولية الجامعة/ الكلية.

DONIC

DONIC

DONIC

IAU
STIGA

DONIC

DON

- الجامعات المشاركة :

جامعة الإمام عبد الرحمن بن فيصل	جامعة الملك فهد للبترول والمعادن
جامعة الملك سعود	جامعة المجمعة
جامعة الإمام محمد بن سعود الإسلامية	جامعة شقراء
جامعة طيبة	جامعة الباحة
جامعة أم القرى	كلية ابن سينا الأهلية للعلوم الطبية
جامعة الملك عبد العزيز	جامعة الملك خالد
جامعة الطائف	جامعة الأمير محمد بن فهد الأهلية
جامعة القصيم	جامعة الملك سعود بن عبد العزيز للعلوم الصحية
جامعة الجوف	جامعة الأمير سطام بن عبد العزيز
جامعة الملك فيصل	كليات الغد الدولية للعلوم الطبية التطبيقية
جامعة جازان	جامعة دار العلوم
جامعة جدة	جامعة المعرفة
جامعة نجران	جامعة لحدود الشمالية
كليات عنيزة الأهلية	-

الموسم العاشر
10th Season
SUSF
2019/2020
١٤٤١/١٤٤٠هـ

التجمع الخامس

المسابقة: السباحة
المكان : جامعة الملك فيصل
الأيام: الخميس- السبت
التاريخ : ١٧- ١٤٤١/٣/١٩هـ الموافق ١٤- ٢٠١٩/١١/١٦م

السباحة

- **الشروط :**

١. يحق لكل جامعة المشاركة بعدد (٢) لاعبين في كل سباق.
٢. يحق لكل لاعب المشاركة في عدد (سباقين) من السباقات الفردية و(تتابع واحد فقط) من الحرة أو المتنوع.
٣. تخضع البطولة لقواعد القانون الدولي للسباحة الصادر من الاتحاد الدولي للسباحة.
٤. تُقام البطولة فى السباقات الآتية :

٤٠٠م حرة	٢٠٠م ظهر	٥٠ م حرة	١٠٠م فراشة	٢٠٠م صدر	٢٠٠م حرة	٤×١٠٠ تتابع حرة	١٠٠م صدر	٢٠٠م فراشة
٥٠م ظهر	١٠٠م حرة	٨٠٠م حرة	٥٠م فراشة	٥٠ م صدر	١٠٠م ظهر	٢٠٠م فردي متنوع	٤ × ١٠٠ تتابع متنوع	

٥. تتكون النهائيات من عدد (٨) سباحين.
٦. يُعقد الاجتماع الفني في اليوم السابق للبطولة.
٧. شروط تقديم الأسماء وتسليم التصفيات والنتائج :

- يقوم مندوب كل جامعة بتقديم أسماء السباحين لإدارة الدورة على النماذج المعتمدة مع كتابة (اسم السبّاح، زمن السبّاح المشارك) بنماذج الاشتراك المرفقة، ولن تقبل أي نماذج أخرى سوى النماذج المرفقة والمعتمدة من الاتحاد الرياضي للجامعات السعودية.
- يتم اعتماد الاستمارة من إدارة الاتحاد ولن تُقبل أي استمارة غير مستوفاة للشروط.
- في حالة عدم كتابة (زمن السبّاح) سيتم وضع السبّاح حسب القانون الدولي (في التصفية الأولى).
- يتم مراجعة أسماء وسباقات السباحين لكل جامعة في الاجتماع الفني الذي يسبق البطولة ويحدّد موعده.

5

OMEGA

- في حالة عدم تواجد مندوب الجامعة/ الكلية للمراجعة الخاصة في موعد مراجعة السباقات والأسماء بعد كتابتها تعتبر الكشوف المقدمة مسبقاً نهائية.
- لن يسمح لأي جامعة/ كلية بإضافة أسماء سباحين في السباقات أو إجراء أية تعديلات أثناء البطولة، ولو وافق على هذه التعديلات جميع الجامعات/ الكليات المشاركة في البطولة.
- بعد مراجعة الأسماء عن طريق إداري الفريق وتوقيع مندوب الجامعة على استمارة المراجعة تعتبر هذه المراجعة نهائية وليست الكشوف المرسلة من الجامعة.

٨. فيما عدا البنود الموضحة أعلاه يطبق القانون الدولي في تحكيم وإدارة المسابقات.

٩. إنهاء إجراءات تسجيل اللاعبين لاستخراج بطاقات الأهلية قبل (١٤) يوماً من بداية البطولة كحد أدنى.

١٠. يجب احضار الكشف الطبي لكل لاعب وتسليمه لمشرف البطولة في الاجتماع الفني.

• الجامعات المشاركة:

جامعة الإمام عبد الرحمن بن فيصل	جامعة الأمير سطام بن عبد العزيز
جامعة الملك سعود	جامعة نجران
جامعة الإمام محمد بن سعود الإسلامية	الجامعة الإسلامية
جامعة طيبة	جامعة الملك فهد للبترول والمعادن
جامعة أم القرى	جامعة شقراء
جامعة الملك عبد العزيز	كلية ابن سينا الأهلية للعلوم الطبية
جامعة الطائف	جامعة الأمير محمد بن فهد الأهلية
جامعة القصيم	جامعة الملك سعود بن عبد العزيز للعلوم الصحية
جامعة الجوف	كليات الغد الدولية للعلوم الطبية التطبيقية
جامعة الملك فيصل	جامعة حفر الباطن
جامعة الحدود الشمالية	جامعة دار العلوم
جامعة جدة	

الموسم العاشر
10th Season
SUSF
2019/2020
١٤٤١/١٤٤٠هـ

التجمع السادس

المسابقة: التنس
المكان : جامعة الإمام محمد بن سعود الإسلامية
الأيام: الثلاثاء- السبت
التاريخ : ٢٢- ١٤٤١/٣/٢٦هـ الموافق ١٩- ٢٠١٩/١١/٢٣م

التنس

الشروط :

١. يتكون فريق الجامعة/ الكلية من (٥) لاعبين كحد أقصى.
٢. تقام البطولة بين الفرق .
٣. أقل عدد للاعبي الفرق (٣) لاعبين.
٤. يحق للاعب الاشتراك في بطولة الفردي وبطولة الزوجي.
٥. يُسمح بتسجيل عدد (٣) لاعبين في بطولة الفردي.
٦. يُسمح بتسجيل (فريق واحد) يتكون من لاعبين إثنين في بطولة الزوجي.
٧. تتكون كل مباراة من (٣) مجموعات.
٨. تُلعب الأدوار التمهيدية لبطولة الفرق ودور الثمانية بطريقة المجموعات القصيرة (٤) أشواط ونقطة مقررة، أما في دور الأربعة يتم اللعب بستة (٦) أشواط لكل مجموعة، ويطبق نظام كسر التعادل في جميع المجموعات.
٩. في حال التعادل في الأشواط (٤- ٤) أو (٦- ٦) تحدد النتيجة بطريقة كسر التعادل من سبع نقاط.
١٠. مباريات الزوجي تُلعب بنظام (NO AD) وفى حال التعادل في المجموعات تُلعب مجموعة فاصلة من عشر نقاط.
١١. يُعقد الاجتماع الفني في اليوم السابق للبطولة.
١٢. للجنة الفنية الحق في تغيير اللوائح في أي وقت متى ما رأت ذلك.
١٣. فيما عدا البنود الموضحة أعلاه يُطبق القانون الدولي في تحكيم وإدارة المباريات.
١٤. إنهاء إجراءات تسجيل اللاعبين لاستخراج بطاقات الأهلية قبل (١٤) يوماً من بداية البطولة كحد أدنى.
١٥. الكشف الطبي مسؤولية الجامعة/ الكلية .

الجامعات المشاركة:

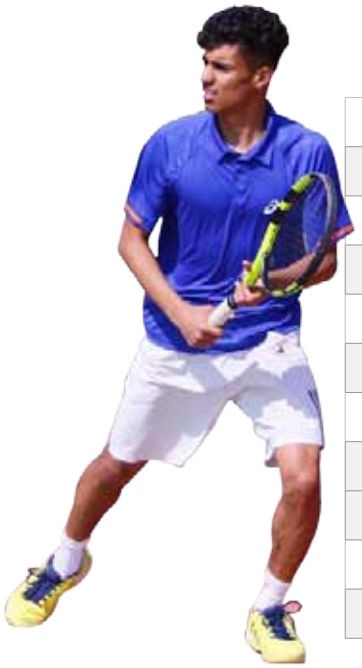

جامعة الإمام عبد الرحمن بن فيصل	جامعة الملك فهد للبترول والمعادن
جامعة الملك سعود	جامعة المجمعة
جامعة الإمام محمد بن سعود الإسلامية	جامعة شقراء
جامعة طيبة	كلية ابن سينا الأهلية للعلوم الطبية
جامعة الملك عبد العزيز	جامعة الأمير محمد بن فهد الأهلية
جامعة الطائف	جامعة الملك سعود بن عبد العزيز للعلوم الصحية
جامعة القصيم	جامعة الحدود الشمالية
جامعة الجوف	جامعة جدة
جامعة الملك فيصل	جامعة الأمير سطام بن عبد العزيز
جامعة جازان	جامعة نجران
جامعة أم القرى	-

IAU

الموسم العاشر
10th Season
SUSF
2019/2020
١٤٤١/١٤٤٠هـ

التجمع السابع

المسابقة: ألعاب القوى
المكان : جامعة جدة
الأيام: الخميس- السبت
التاريخ : ١٢-١٤/ ٦/١٤٤١هـ الموافق ٦-٨/ ٢/ ٢٠٢٠م

ألعاب القوى

الشروط :

١. يحق لكل فريق الاشتراك بمتسابقين (٢) في كل سباق، وفريق واحد في كل تتابع.
٢. يحق لكل لاعب الاشتراك في سباقين وتتابع واحد.
٣. بالنسبة لمسابقة العشاري :
- يحق للجامعة المشاركة بلاعبين.
- تُحسب نقاط المسابقة مضاعفة للمراكز الثمانية الأولى وهي : (١٨، ١٤، ١٢، ١٠، ٨، ٦، ٤، ٢).
- يحق للاعبي العشاري المشاركة في أحد مسابقات التتابع فقط والتي تُقام في اليوم الذي لا توجد به مسابقات للعشاري (إذا أقيمت البطولة على مدى أكثر من يومين) .

٤. يُعقد الاجتماع الفني في اليوم السابق للبطولة .
٥. المسابقات المقررة في البرنامج هي :

١٠٠م	٢٠٠م	٤٠٠م	٨٠٠م	١٥٠٠م	٥٠٠٠م	١١٠م/ح	٤٠٠م/ح	١٠٠م × ٤	٤٠٠م × ٤
وثب عالي	وثب طويل	وثب ثلاثي	القفز بالعصا	دفع الكرة الحديدية	رمي رمح	رمي القرص	إطاحة المطرقة	٣٠٠٠م/م	عشاري

٦. ضرورة إضافة شعار الجامعة وشعار الاتحاد الرياضي للجامعات السعودية على قمصان اللاعبين.
٧. فيما عدا البنود الموضحة عاليه يطبق القانون الدولي في تحكيم وإدارة المباريات.
٨. إنهاء إجراءات تسجيل اللاعبين لاستخراج بطاقات الأهلية قبل (١٤) يوماً من بداية البطولة كحد أدنى.
٩. الكشف الطبي مسؤولية الجامعة/ الكلية .

• الجامعات المشاركة:

جامعة الإمام عبد الرحمن بن فيصل	جامعة جازان	كلية ابن سينا الأهلية للعلوم الطبية
جامعة الملك سعود	جامعة الحدود الشمالية	الجامعة الإسلامية
جامعة الإمام محمد بن سعود الإسلامية	جامعة نجران	جامعة الملك خالد
جامعة طيبة	جامعة أم القرى	جامعة الأمير محمد بن فهد الأهلية
جامعة الملك عبد العزيز	جامعة المعرفة	جامعة الملك سعود بن عبد العزيز للعلوم الصحية
جامعة الطائف	جامعة الملك فهد للبترول والمعادن	جامعة بيشة
جامعة القصيم	جامعة المجمعة	جامعة جدة
جامعة الجوف	جامعة شقراء	جامعة الأمير سطام بن عبد العزيز
جامعة الملك فيصل	جامعة الباحة	كليات عنيزة الأهلية

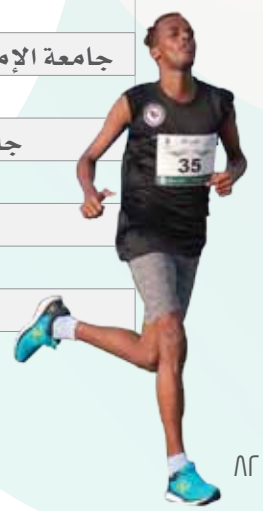

284

10

152

الموسم العاشر
10th Season
SUSF
2019/2020
١٤٤١/١٤٤٠هـ

التجمع الثامن

المسابقة: الكاراتيه
المكان : جامعة الحدود الشمالية
الأيام: الخميس- السبت
التاريخ : ٢٦- ١٤٤١/٦/٢٨هـ الموافق ٢٠-٢٠٢٠/٢/٢٢م

الكاراتيه

- **الشروط :**

١. نظام منافسات الكاتا والقتال يتم بنظام خروج المغلوب.

٢. نظام البطولة في الأوزان التالية :

الأوزان	- ٥٥ كجم	- ٦٠ كجم	- ٦٧ كجم	- ٧٥ كجم	- ٨٤ كجم	+ ٨٤ كجم

٣. يبدأ التسجيل والميزان قبل الاجتماع الفني للبطولة.

٤. يُعقد الاجتماع الفني في اليوم السابق للبطولة.

٥. تُقام البطولة في الفردي فقط للقتال والكاتا.

٦. تُقام البطولة بطريقة الدوري فقط لكل وزن يقل فيه عدد المشاركين عن (٤) لاعبين.

٧. يحق لكل جامعة المشاركة بلاعب واحد فقط في كل وزن.

٨. في منافسات الكاتا يُسمح باختيار أي كاتا من مدارس الكاراتيه.

٩. يجب تسجيل اسم الكاتا قبل أدائها في كل دور.

١٠. يُحتسب الترتيب العام للبطولة بعدد الميداليات الأعلى التي تحققها الجامعة.

١١. يحق للجنة المسابقات والبطولات تأجيل أو تقديم أي (مباراة أو منافسة وأيضاً اتخاذ القرار المناسب بكل ما يتعلق بهذه اللائحة).

١٢. اللاعب أو الفريق الذي يتم نداءه من قبل طاولة التسجيل ثلاث مرات ولم يحضر يُعتبر منسحباً من المباراة.

١٣. يشارك في البطولة فقط حاملي الحزام البرتقالي وما فوق، مع وجوب إبراز صورة من شهادة اختبار الحزام.

١٤. يجب أن يحمل كل لاعب بطاقة الاتحاد الرياضي للجامعات السعودية وإبرازها عند الميزان ولا يسمح باشتراك أي لاعب في البطولة بدونها.

١٥. يحق للجنة الفنية للبطولة تعديل عدد اللاعبين المشاركين في كل منافسات الكاتا والقتال في جميع الأوزان حسب ما تراه مناسباً.

١٦. ضرورة إضافة شعار الجامعة وشعار الاتحاد الرياضي للجامعات السعودية على قمصان اللاعبين.

١٧. يتأهل الفائز من دور الأربعة إلى المباراة النهائية.

DONIC

١٨. يلعب الخاسران من دور الأربعة على المركز الثالث والرابع.

١٩. فيما عدا البنود الموضحة عالية يطبق القانون الدولي في تحكيم وإدارة المباريات.

٢٠. إنهاء إجراءات تسجيل اللاعبين لاستخراج بطاقات الأهلية قبل (١٤) يوماً من بداية البطولة كحد أدنى.

٢١. يجوز لكل جامعة/ كلية استخراج بطاقات أهلية لعدد لا يتجاوز (١٤) لاعباً في البطولة.

٢٢. الكشف الطبي مسؤولية الجامعة/ الكلية.

- **الجامعات المشاركة:**

جامعة الإمام عبد الرحمن بن فيصل	جامعة جازان
جامعة الملك سعود	جامعة الحدود الشمالية
جامعة الإمام محمد بن سعود الإسلامية	جامعة جدة
جامعة طيبة	جامعة الأمير سطام بن عبد العزيز
جامعة الملك عبد العزيز	جامعة بيشة
جامعة الطائف	الجامعة الإسلامية
جامعة القصيم	جامعة الملك فهد للبترول والمعادن
جامعة الجوف	جامعة الملك فيصل
جامعة أم القرى	كلية ابن سينا الأهلية للعلوم الطبية

الملعب رقم
(١)

الموسم العاشر
10th Season
SUSF
2019/2020
١٤٤١/١٤٤٠هـ

التجمع التاسـع

المسـابقة: ذوي الاعاقة
المكان : جامعة القصيم
الأيام: الأربعاء- السبت
التاريخ : ٢- ١٤٤١/٧/٥هـ الموافق ٢٦- ٢٠٢٠/٢/٢٩م

بطولة كرة الهدف لذوي الاعاقة

ذوي الإعاقة

- **الشروط :**

١. يتكون فريق الجامعة من (٣) لاعبين مع احتياطي (٣) لاعبين كحد أقصى، ويمكن للجامعة المشاركة بعدد (٣) لاعبين كحد أدني.

٢. على جميع المتنافسين إرتداء قميص رياضي يكون عليه رقم بين (صفر و ٩) مثبّت على كلا واجهتي القميص من الأمام والخلف.

٣. يُمنع إرتداء النظارات والعدسات.

٤. على جميع اللاعبين إرتداء معتمات عيون سوداء حتى لا تسمح بمرور أي ضوء من صافرة البداية الأولى وحتى نهاية كل شوط ويتم اعتمادها من قبل مستشار الاتحاد لذوي الإعاقة أو من ينوب عنه.

٥. يجب إرفاق بطاقة المعاق أو أي وثيقة تثبت الإعاقة البصرية عند تسجيل اللاعبين، وإبراز الأصل لمستشار الاتحاد لذوي الإعاقة أو من ينوب عنه لاعتمادها قبل البطولة.

٦. زمن المباراة (٢٤) دقيقة مقسّمة على شوطين متساويين، زمن كل منهما (١٢) دقيقة، على أن يكون هناك وقت استراحة بين الشوطين مقداره (٣) دقائق.

٧. في حال التعادل في الأشواط يلعب الفريقان شوطان إضافيان زمن كل منهما (٣) دقائق.

٨. يجب أن يكون اللاعب لائقاً صحياً.

٩. يطبق قانون الاتحاد الدولي لكرة الهدف بهذه البطولة.

١٠. يُعقد الاجتماع الفني في اليوم السابق للبطولة.

١١. تُقدم الاحتجاجات خلال (٣٠) ثلاثون دقيقة فور إعلان نتيجة المسابقة موضع الاحتجاج.

١٢. ضرورة إضافة شعار الجامعة وشعار الاتحاد الرياضي للجامعات السعودية على قمصان اللاعبين.

١٣. يحق للاعب المشارك في بطولة كرة الهدف المشاركة في المسابقات الأخرى الخاصة بالإعاقة البصرية.

١٤. تُلغى البطولة في حالة اشتراك عدد أقل من (٦) ست جامعات/ كليات .

١٥. إنهاء إجراءات تسجيل اللاعبين لاستخراج بطاقات الأهلية قبل (١٤) يوماً من بداية البطولة كحد أدنى.

١٦. الكشف الطبي مسؤولية الجامعة/ الكلية.

- **الجامعات المشاركة:**

جامعة الملك خالد	جامعة الملك سعود
جامعة جازان	جامعة الملك عبد العزيز
جامعة طيبة	جامعة المجمعة
جامعة حائل	جامعة القصيم
جامعة الإمام عبد الرحمن بن فيصل	جامعة الطائف
جامعة الإمام محمد بن سعود الإسلامية	جامعة أم القرى

بطولة ألعاب القوى لذوي الاعاقة

- **الشروط :**

١. تُطبَّق شروط بطولة ألعاب القوى للأسوياء في الاتحاد الرياضي للجامعات السعودية.

٢. يحق لكل فريق الاشتراك بلاعب إلى لاعبين كحد أقصى في مسابقات المضمار.

٣. يجب أن يكون اللاعب لائقاً صحياً.

٤. يجب إرفاق بطاقة المعاق أو أي وثيقة تثبت الإعاقة عند تسجيل اللاعبين، وإبراز الأصل لمستشار الاتحاد لذوي الإعاقة أو من ينوب عنه لاعتمادها قبل البطولة.

٥. جميع المسابقات يجب أن تتوافق مع قوانين الاتحاد الدولي لألعاب القوى للمعاقين.

٦. يمكن للاعبين من ذوي الإعاقة البصرية اختيار الدليل بأنفسهم مع الالتزام بارتداء معتمات أعين تُعتمد من قبل مستشار الاتحاد لذوي الإعاقة أو من ينوب عنه.

٧. المسابقات المقررة في البرنامج هي :

الإعاقة الحركية السفلية (كرسي متحرك)	٢٠٠م كرسي متحرك	رمي القرص	دفع الجلة	رمي الرمح		
الإعاقة البصرية	٢٠٠م «عدو»	٤٠٠م «عدو»	وثب طويل	رمي القرص	دفع الجلة	رمي الرمح
الإعاقة السمعية	٢٠٠م «عدو»	٤٠٠م «عدو»	وثب طويل	رمي القرص	دفع الجلة	رمي الرمح

٨. يُعقد الاجتماع الفني في اليوم السابق للبطولة.

٩. تُقدم الاحتجاجات خلال (٣٠) ثلاثون دقيقة فور إعلان نتيجة المسابقة موضع الاحتجاج.
١٠. تُلغى أي مسابقة يشارك فيها أقل من (٦) ست جامعات/ كليات.
١١. ضرورة إضافة شعار الجامعة وشعار الاتحاد الرياضي للجامعات السعودية على قمصان اللاعبين.
١٢. إنهاء إجراءات تسجيل اللاعبين لاستخراج بطاقات الأهلية قبل (١٤) يوماً من بداية البطولة كحد أدنى.
١٣. الكشف الطبي مسؤولية الجامعة/الكلية.

- **الجامعات المشاركة :**

جامعة الملك خالد	جامعة الملك سعود
جامعة جازان	جامعة الملك عبد العزيز
جامعة أم القرى	جامعة الجوف
جامعة طيبة	جامعة الإمام عبد الرحمن بن فيصل
جامعة حائل	جامعة الطائف
جامعة المجمعة	جامعة الإمام محمد بن سعود الإسلامية
جامعة القصيم	جامعة الحدود الشمالية
جامعة نجران	-

الموسم العاشر
10th Season
SUSF
2019/2020
١٤٤١/١٤٤٠هـ

التجمع العاشـر

المسـابقة: الكرة الطائرة الشاطئية
المكان: جامعة الجوف
الأيام: الثلاثاء- السبت
التاريخ : ١٥- ١٤٤١/٧/١٩هـ الموافق ١٠-١٤/٣/ ٢٠٢٠م

الكرة الطائرة الشاطئية

- **الشروط :**

١. تُصنَّف الكرة الطائرة الشاطئية من الألعاب الجماعية.

٢. يشارك كل قسم أو كلية بفريق أو أكثر (تنظيم داخلي خاص بالجامعة/ الكلية).

٣. تقيم الجامعة/ الكلية بطولة للكرة الطائرة الشاطئية بين الفرق المشاركة بالطريقة التي تختارها.

٤. إشعار الاتحاد رسمياً بالموعد المحدَّد لإقامة البطولة بفترة لا تقل عن (١٠) أيام عمل.

٥. تُجرى مباريات البطولة الداخلية بالجامعة/ الكلية طبقاً لقوانين الاتحاد الدولي للعبة.

٦. لكل جامعة الحق بالمشاركة في بطولة الاتحاد بفريقين (أ + ب).

٧. للمشاركة في بطولة الاتحاد يجب على كل جامعة/ كلية تزويد اللجنة الفنية بالاتحاد الرياضي للجامعات السعودية بتقرير مفصل عن البطولة الداخلية يتضمن التالي:

- عدد الفرق المشاركة وأسماء اللاعبين.
- الطريقة المتبعة لإقامة البطولة الداخلية.
- الكشوفات الرسمية لنتائج المباريات (Score sheet) بأسماء اللاعبين والحكام.
- ترتيب الفرق المشاركة.
- أسماء لاعبي الفريقين المشاركين (أ + ب).

٨. يتكون كل فريق من لاعبين اثنين فقط.

٩. إنهاء إجراءات تسجيل اللاعبين لاستخراج بطاقات الأهلية قبل (١٤) يوماً من بداية البطولة كحد أدنى.

١٠. يعقد الاجتماع الفني في اليوم السابق للبطولة.

١١. يلتزم كل فريق بارتداء الزي الرياضي للجامعة/ الكلية مع ترقيم القميصين، ووضع شعار الجامعة/ الكلية وشعار الاتحاد الرياضي للجامعات السعودية على صدر القميص.

١٢. تقام مباريات البطولة للفرق المشاركة في بطولة الاتحاد بنظام الدوري من دور واحد بنظام المجموعات.

١٣. يتأهل للدور الثاني (١٦) الفريقان الحائزان على المركزين الأول والثاني من كل مجموعة.

١٤. تقام مباريات الدور الثاني بنظام خروج المغلوب من مرة واحدة، مع إقامة مباريات لتحديد المراكز الثمانية الأولى بالبطولة.

١٥. الكشف الطبي مسؤولية الجامعة/ الكلية.

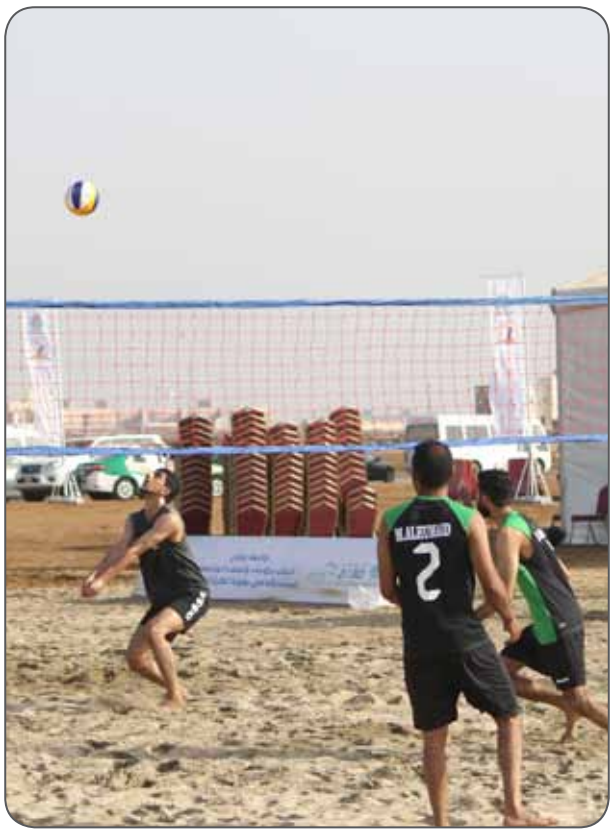

- الجامعات المشاركة:

جامعة الإمام عبد الرحمن بن فيصل	جامعة الملك فهد للبترول والمعادن
جامعة الملك سعود	جامعة المجمعة
جامعة الإمام محمد بن سعود الإسلامية	جامعة شقراء
جامعة طيبة	جامعة الباحة
جامعة الملك عبد العزيز	كلية ابن سينا الأهلية للعلوم الطبية
جامعة الطائف	جامعة حائل
جامعة القصيم	جامعة الملك خالد
جامعة الجوف	جامعة الأمير محمد بن فهد الأهلية
جامعة الملك فيصل	جامعة الملك سعود بن عبد العزيز للعلوم الصحية
جامعة جازان	جامعة بيشة
جامعة الحدود الشمالية	جامعة جدة
جامعة نجران	جامعة الأمير سطام بن عبد العزيز
جامعة أم القرى	جامعة حفر الباطن
كليات الغد الدولية للعلوم الطبية التطبيقية	-

الموسم العاشر
10th Season
SUSF
2019/2020
١٤٤١/١٤٤٠هـ

التجمع الحادي عشـر

المسـابقة: كرة قدم الصالات (الخماسية)
المكان: جامعة الملك عبد العزيز
الأيام: الثلاثاء- السبت
التاريخ : ٧-١١/٨/١٤٤١هـ الموافق ٣١/٣-٤/٤/ ٢٠٢٠م

كرة قدم الصالات

• اللائحة الفنية لبطولة الجامعات/الكليات السادسة لكرة قدم الصالات (الخماسية)

١. يشارك في البطولة فقط منتخبات الجامعات/ الكليات المنتسبة للاتحاد الرياضي للجامعات السعودية (SUSF)، ومن ينطبق عليهم شروط الأهلية.

٢. يسجل في كل مباراة (١٢) لاعب فقط، وفي حال حصول الفريق على مركز من المراكز الأولى يتوج عدد (١٤) لاعباً فقط:

أ. عدد (٥) لاعبين في أرض الملعب.

ب. عدد (٩) لاعبين بُدلاء خارج أرض الملعب.

٣. المرحلة الأولى: تقيم كل جامعة/ كلية بطولة في كرة القدم للصالات بين فرق الكليات/ الأقسام بالطريقة التي تختارها على ألا تقل مدة البطولة عن خمسة أيام.

٤. تشارك كل كلية/ قسم بأكثر من فريق. (العدد مفتوح)

٥. تُجرى مباريات البطولة طبقاً لقوانين الاتحاد الدولي باستثناء ما ورد له نص في هذه اللائحة بما لا يتعارض مع القانون الدولي لكرة القدم للصالات.

٦. مدة المباراة أربعون دقيقة ملعوبة على شوطين متساويين بينهما راحة لا تزيد عن (١٥) دقيقة، ولكل فريق الحق في طلب وقتاً مستقطعاً مدته دقيقة واحدة في كل شوط.

٧. تقام جميع المباريات في صالة مغلقة أو أي ملعب حسب المواصفات القانونية الخاصة بلعبة كرة القدم للصالات.

٨. توفير ساعة توقيت ولوحة إنذارات.

٩. تشارك كل جامعة/ كلية بمنتخب من الجامعة/ الكلية ممن تنطبق عليهم شروط الأهلية في المرحلة الثانية.

١٠. تقام مباريات البطولة بنظام الدوري من دور واحد بنظام المجموعات.

١١. يتم توزيع المجاميع بنظام القرعة المفتوحة.

١٢. يتأهل الأول والثاني من كل مجموعة إلى الدور الثاني للعب بنظام خروج المغلوب.

١٣. يُحدَّد ترتيب الفرق وفقاً لمجموع نقاط الفوز، يمنح الفريق الفائز (ثلاثة نقاط)، والتعادل (نقطة) والمهزوم (لا يحصل على نقاط).

١٤. في حال التعادل في النقاط بين فريقين أو أكثر على أحد المركزين الأول والثاني في مجموع النقاط يتبع التالي:
- يُنظر إلى نتائج المباريات المباشرة بين الفرق المتعادلة.
- إذا استمر التعادل يحسب فارق الأهداف (ما له ناقص ما عليه).
- إذا استمر التعادل يحسب الفريق الذي أحرز أهداف أكثر.
- وإذا استمر التعادل تُجرى قرعة بينهما.

١٥. في حالة إنسحاب أحد المشاركين يخسر الفريق المباراة بنتيجة (٦/صفر)، إلا إذا كانت النتيجة أكثر من ذلك لصالح الفريق غير المخالف عندها تثبت النتيجة كما كانت عليه عند الإيقاف.

١٦. يخسر الفريق المشارك المباراة إذا:
- أشرك لاعباً غير مسجلاً في كشف المباراة.
- أشرك لاعباً موقوفاً.
- أشرك لاعباً لا تنطبق عليه شروط الأهلية.

١٧. يتم تسجيل الطلاب حسب النظام والشروط المتبعة بأهلية اللاعبين.

١٨. للجنة الفنية الحق في تفسير أي بند من بنود الشروط فيما لم يرد بشأنها نص وتعتبر قراراتها نهائية في هذا الشأن ولها الحق في إجراء أي تعديل على نظام اللعب قبل بدء البطولة.

١٩. تلتزم الجامعة/ الكلية بتزويد اللجنة الفنية بما يلي:
أ. الطريقة المتبعة لإقامة الدوري.
ب. عدد الفرق المشاركة في البطولة.
ت. عدد الطلاب المشاركين في البطولة.
ث. نتائج المباريات وأسماء اللاعبين (كشف المباراة).
ج. ترتيب الفرق بالبطولة.

٢٠. إنهاء إجراءات تسجيل اللاعبين لاستخراج بطاقات الأهلية قبل (١٤) يوماً من بداية البطولة كحد أدنى.

٢١. تطبق شروط الأهلية فيما يتعلق بمشاركة اللاعب في لعبة جماعية واحدة ولعبة فردية واحدة فقط.

٢٢. يقدم الاحتجاج على نتيجة المباراة إلى الاتحاد الرياضي للجامعات السعودية أو اللجنة الفنية التي تنظم البطولة خلال نصف ساعة فقط من إعلان نتيجة المباراة بخطاب رسمي موقع من الإداري المسؤول أو من ينوب عنه مرفقاً به مبلغاً وقدره (١٥٠٠ريال) ألف وخمسمائة ريال نقداً أو شيك أو إيداع لحساب الاتحاد.

٢٣. يجب على كل فريق الالتزام بإحضار الأدوات الخاصة بكرة قدم الصالات (الحذاء/ الكسارات)، ولن يسمح اللعب من دونها.

٢٤. ضرورة توفير طقمي ملابس بلونين مختلفين من ألوان الجامعة المعتمد مع وجوب اصطحاب الطقمين في المباراة.

٢٥. وجوب ترقيم قمصان اللاعبين بأرقام واضحة تثبت طوال البطولة مع إضافة شعار الجامعة وشعار الاتحاد الرياضي للجامعات السعودية.

٢٦. الكشف الطبي مسؤولية الجامعة/ الكلية.

- **ملاحظات هامة لتحديد المراكز من الخامس إلى الثامن وفق الاتي:**
  - ترتيب الفرق وفقاً لمجموع النقاط.
  - إذا استمر التعادل في النقاط يتحدد الترتيب على أساس طرح الأهداف (له/ عليه).
  - إذا استمر التعادل في عدد النقاط وفارق الأهداف يرجح الفريق الذي أحرز أهدافاً أكثر.
  - إذا استمر التعادل بعد ذلك تجرى قرعة لتحديد الترتيب.

- **الجامعات المشاركة:**

جامعة الإمام عبد الرحمن بن فيصل	الجامعة الإسلامية
جامعة الملك سعود	جامعة الملك فهد للبترول والمعادن
جامعة الإمام محمد بن سعود الإسلامية	جامعة المجمعة
جامعة طيبة	جامعة شقراء
جامعة الملك عبد العزيز	جامعة الباحة
جامعة الطائف	كلية ابن سينا الأهلية للعلوم الطبية
جامعة القصيم	جامعة حائل
جامعة الجوف	جامعة الملك خالد
جامعة الملك فيصل	جامعة الأمير محمد بن فهد الأهلية
جامعة جازان	جامعة الملك سعود بن عبد العزيز للعلوم الصحية
جامعة الحدود الشمالية	جامعة بيشة
جامعة جدة	جامعة أم القرى
جامعة الأمير سطام بن عبد العزيز	جامعة حفر الباطن
جامعة نجران	جامعة دار العلوم
كليات عنيزة الأهلية	-

NBU
14

الموسم العاشر
10th Season
SUSF
2019/2020
١٤٤١/١٤٤٠هـ

مسابقات الاتحاد الرياضي للجامعات السعودية للطالبات
للموسم الرياضي ١٤٤١هـ - ٢٠٢٠م

صدرت موافقة مجلس إدارة الاتحاد الرياضي للجامعات السعودية برئاسة معالي وزير التعليم خلال الاجتماع الثامن المنعقد بتاريخ ١٤٤٠/٢/٢٦هـ على البدء بالتهيئة لتنظيم منافسات رياضية خاصة بطالبات الجامعات السعودية .

ونظراً لحداثة التجربة فقد قرر الاتحاد الرياضي للجامعات السعودية أن تتم المرحلة الأولى لمنافسات الطالبات داخل الجامعات، وبالفعل تم تفعيل منافسات رياضية بين طالبات كليات كل جامعة خلال الفصل الدراسي الثاني للعام الجامعي ١٤٤٠/١٤٣٩هـ بحيث تختار كل جامعة المسابقات الرياضية التي تناسب طالباتها.

كما سيتم بإذن الله خلال الفصل الدراسي الثاني للعام الجامعي ١٤٤١/١٤٤٠ هـ البدء بالمرحلة الثانية بتنظيم مسابقات رياضية بين الجامعات على غرار المسابقات التي ينظمها ويشرف عليها الاتحاد الرياضي لطلبة الجامعات، وسيتاح للجامعات اختيار المسابقات الرياضية التي ترغب إدراجها في الموسم الرياضي.

كما سيقوم الاتحاد بإصدار دليل خاص بمسابقات الطالبات وذلك بعد أن تتفق الجامعات على الألعاب الرياضية التي ترغب بإدراجها على أن يتم ذلك على النحو التالي:

١. تقيم كل جامعة أنشطتها الداخلية للطالبات خلال الفصل الدراسي الأول وفق نظام ولوائح هذه المسابقات مع تقديم تقرير مفصل عن كل مسابقة للجنه المسابقات بالاتحاد الرياضي للجامعات في موعد لا يتجاوز أسبوع من تاريخ انتهاء البطولة/ المسابقة.

٢. تقوم لجنة المسابقات بالاتحاد بدراسة هذه التقارير واقتراح مسابقات وبطولات مجمعة خلال الفصل الدراسي الثاني للجامعات/ للكليات ويقوم الاتحاد الرياضي بالاشراف والدعم لهذه البطولات/ المسابقات وفق الجدول التالي:

م	البطولة/ المسابقة	تاريخ البطولة/ المسابقة	مكان التجمع المقترح
١	المسابقات/ البطولات خلال الفصل الدراسي الأول		
	بطولات ومسابقات داخلية تختارها الجامعة/ الكلية	تُحدد من قبل الجامعة	صالات وملاعب الجامعة المعنية
٢	المسابقات/ البطولات المقترحة خلال الفصل الدراسي الثاني		
	ألعاب القوى - التنس- كرة الطاولة - التايكوندو - الجودو - الكاراتيه - السهام	تُحدد من قبل الاتحاد لاحقاً	الرياض- جدة- الدمام
	كرة القدم للصالات - الكرة الطائرة- كرة السلة		

وزارة التعليم

Ministry of Education

الاتحاد الرياضي
للجامعات السعودية
Saudi Universities Sports Federation

Saudi Universities Sports Federation

2020

الموسم العاشر
10th Season
2019/2020
١٤٤١/١٤٤٠هـ
SUSF

الاتحاد الرياضي
للجامعات السعودية
Saudi Universities Sports Federation
http://www.susfweb.com